



CORSICA COLLECTION

ESTATE 2023

HOTEL • RESIDENCE • VILLAGGI • EXPERIENCE



Corsica per noi vuol dire "passione"

Una profonda passione per una terra dalla storia travagliata, per un popolo forte e fiero della propria identità e insularità.

Un'isola inaspettata, dove i suoi mille chilometri di spiagge fanno da cornice a una varietà di paesaggi unici: villaggi rurali, siti archeologici, edifici storici, laghi, foreste e montagne. Non solo una vacanza, un'immersione nella cultura e nelle tradizioni locali, radicate in un popolo che ama condividerle e preservarle, una di queste è la lingua corsa (pochi sanno che è molto simile all'Italiano). Vogliamo offrire la nostra profonda conoscenza della Corsica, a chi si sta preparando a scoprire l'isola più sorprendente del Mediterraneo; non a caso viene chiamata "L'Île de Beauté" (l'isola della bellezza).

Buon viaggio!

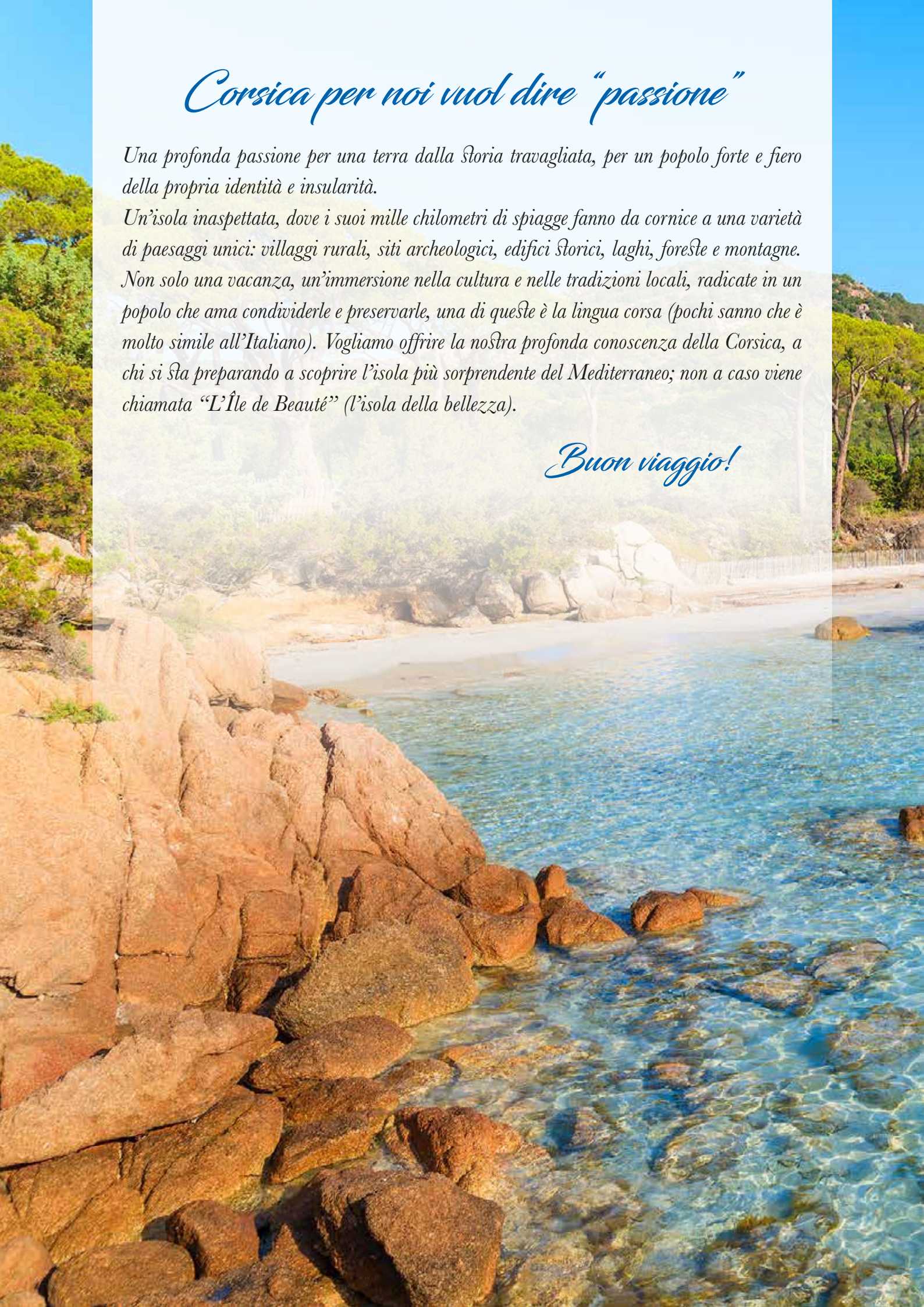

Corsica Experience

De Bulle et d'é Corse	6
Cocoon	7
Trekking	8

Macinaggio

Hotel U Ricordu	10
Residence Hotel Stella Marina	11

Cagnano

Hotel Misincu	12
---------------	----

Erbalunga

Hotel Castel Brando	13
---------------------	----

Sisco

Hotel A Stalla Sischese	14
-------------------------	----

Saint Florent

Residence Casa d'Orinaju	15
Hotel U Liamone	16
Residence Adonis Saint Florent	17
Hotel La Roya	18
Hotel Thalassa	19
Residence Costa d'Oru	20
Hotel Demeure Loredana	21

Belgodere

Club Belambra Golfe de Lozari	22
Residence Les Hameaux de Capra Scorsa	24
Residence Les Villas de Belgodere	25

Ile Rousse

Hotel Liberata & Spa	26
Residence Les Alizes	27
Hotel Splendid	28
Residence Motel Le Vieux Moulin	29
Hotel L'Escale Cote Sud	30
Hotel L'Escale Cote Port	31
Hotel Club Joseph Charles	32

Algajola

Residence Dolce Paese	33
Hotel Le Beau Rivage	34
Hotel Saint Joseph	35
Hotel & Appartamenti de La Plage Santa Vittoria	36

Calvi

Residence Thalassa	37
Hotel Revellata	38
Residence Tramariccia	39
Hotel L'Acquale	40
Hotel Mediterranée	41

Porto

Hotel Le Subrini	42
------------------	----

Tiuccia

Residence I Delfini	43
---------------------	----

Corte

Hotel Les Jardins de La Glacière	44
Hotel Arena le Refuge	45

Ghisonaccia

Residence Villaggio Marina d'Oru	46
Residence Marina Corsa	48
Camping Villaggio Arinella Bianca	49

Santa Lucia Di Moriani

Residence Marea Resort	50
------------------------	----

Poggio Mezzana

Residence Acqua Bella	52
Residence Acqua Linda	53
Residence la Vallicella	54

Bravone-Linguizzetta

Villaggio Naturista Bagheera	55
------------------------------	----

Marina Di Bravone

Residence Sogno di Mare	56
-------------------------	----

Folelli

Residence Hotel San Pellegrino	57
--------------------------------	----

Borgo

Club Belambra Borgo Pineto	58
----------------------------	----

Lucciana-Bastia

Hotel La Madrague & Spa	59
-------------------------	----

Bastia

Hotel Port Toga	60
-----------------	----

Solenzara

Residence Les Voiles Blanches	61
-------------------------------	----

Favone

Residence Playa de l'Oro	62
--------------------------	----

Pinarello

Residence Marina di Pinarello	63
Hotel Residence U Paesolu	64

Sante Lucie de Porto Vecchio

Residence San Martinu	66
-----------------------	----

Pezza Cardo Porto Vecchio

Residence Royal Palm	67
Residence Campo di Mare	68

Porto Vecchio

Grand Hotel de Cala Rossa Relais & Chateaux	69
Residence Paese Serenu & Hotel Marina Corsica	70
Residence U Lago Verde	71
Hotel & Residence Le Tilbury En Aparte	72
Hotel Aiglun Bylitis	73
Hotel Le Roi Theodore	74
Residence Salina Bay	75
Hotel La Plage Casadelmar	76
Hotel Casadelmar	77

Santa Giulia

Residence Moby Dick	78
Hotel Moby Dick	79
Residence Castell' Verde	80
Hotel Castell' Verde	81
Residence Marina di Santa Giulia	82
Residence Les Hameaux de Santa Giulia	83

Zonza

Hotel Du Tourisme	84
-------------------	----

Bonifacio

Hotel U Capu Biancu	85
Hotel Prea Gianca	86
Hotel Santa Teresa	87
Hotel Version Maquis Santa Manza	88
Hotel & Spa Version Maquis Citadelle	89
Residence Bocca di Feno	90

Isola di Cavallo

Hotel & Spa Des Pecheurs	92
--------------------------	----

Tizzano

Residence Stella di l'Aria	94
----------------------------	----

Campomoro

Residence U Livanti	95
---------------------	----

Propriano

Club Belambra Arena Bianca	96
Hotel Sampiero Corso	97
Hotel Bartaccia	98
Hotel Arcu Di Sole	100

Ajaccio

Hotel L'Albion	101
----------------	-----

Porticcio

Residence Suite Home	102
----------------------	-----

Quota apertura pratica - assicurazione 104

Condizioni generali di vendita 107



Strutture dove i vostri bambini sono gli ospiti di riguardo. Offerte speciali per famiglie, servizi di baby-sitting e giochi per i giovani.



Strutture con forme di ospitalità dedicate alle coppie ed a chi è in viaggio di nozze, per vivere esperienze uniche che renderanno la vacanza indimenticabile.



La vacanza è un diritto di tutti, molte strutture offrono particolari servizi di accessibilità e aiuto a chi ha problemi motori.



Qui i nostri amici sono welcome! (sempre su riconferma).



Strutture con wi-fi gratuito o a pagamento.



Eliporto



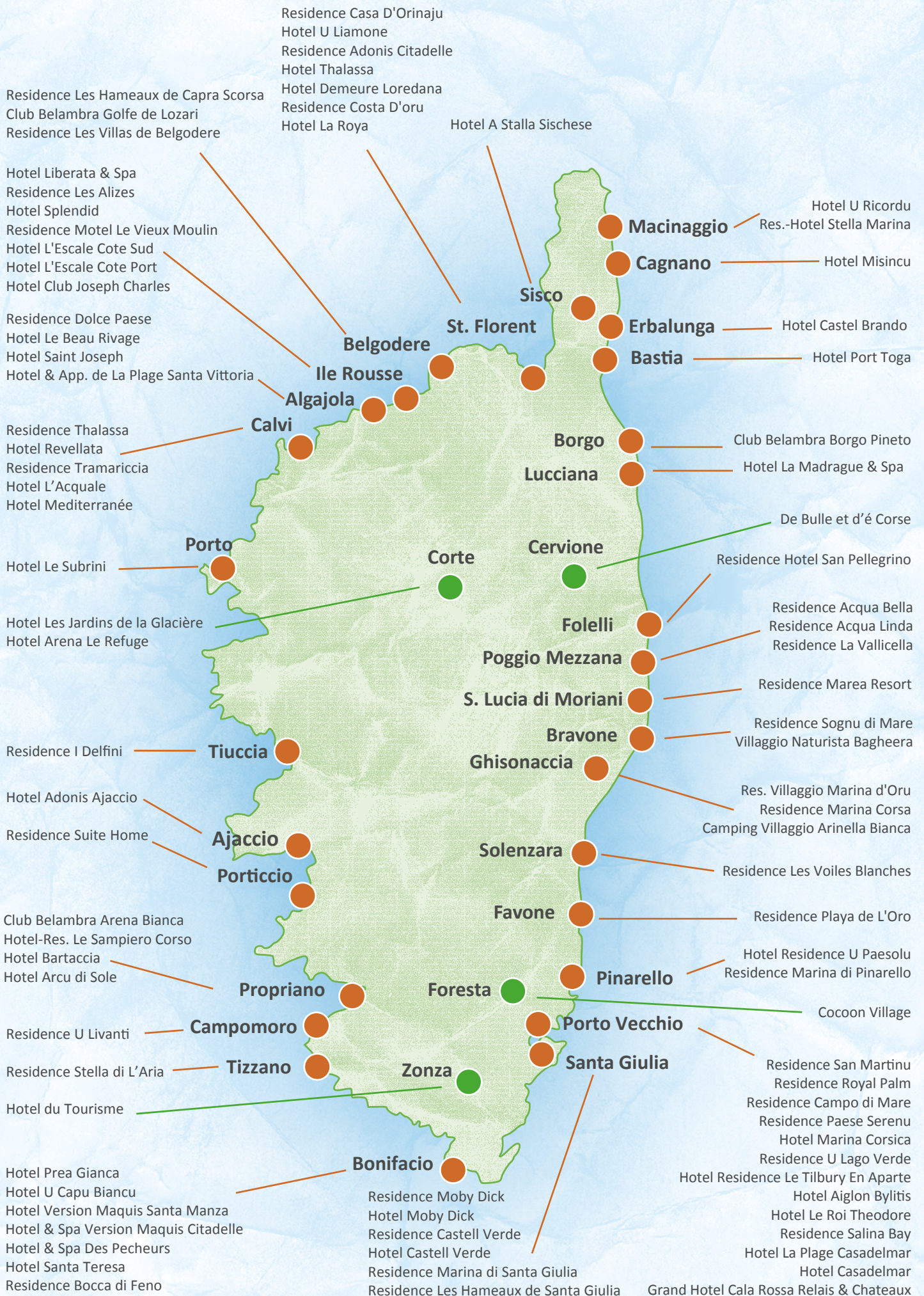

Per **BASTIA**
da **GENOVA** e **LIVORNO**

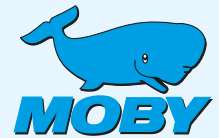

corsica ferries
sardinia ferries

Per **BASTIA**
da **SAVONA, LIVORNO,**
PIOMBINO

Per **ILE ROUSSE**
da **SAVONA**

**TARIFFE
SPECIALI**

Glaco Viaggi
COSE & CANTINE GENESE



Paesaggi variegati e diversificati, un vero e proprio continente in miniatura. Natura incontaminata, mare cristallino, un patrimonio architettonico eccezionale. La Corsica è tutto questo e molto di più.

Bastia



Rivolta verso la costa toscana, Bastia ha il fascino delle antiche città mediterranee, con le sue viuzze fiancheggiate da alte case, la cui eleganza discreta viene ravvivata da persiane colorate. Fondata nel 1378 dai Genovesi che ne fecero la capitale dell'isola, il suo nome deriva dalla bastiglia che la domina.

Vi piacerà passeggiare nell'animata Piazza Saint Nicolas, punto di incontro per gli abitanti, e nella sempre viva e piena di colori Piazza del Mercato. Dopo una visita del vecchio porto, partite a piedi da Rue Napoléon per scoprire i negozi e le belle boutiques della città. Altre meraviglie, più spirituali, le tante chiese sorte in città nel corso dei secoli: Saint-Jean-Baptiste, la più grande della Corsica, l'Oratorio di Saint-Roch, la chiesa Sainte-Marie e la Cappella Sainte-Croix, che vi abbaglieranno con le loro sontuose decorazioni barocche.

Saint-Florent



All'altezza del golfo che porta lo stesso nome, questo piccolo porto di pescatori è oggi una località alla moda. Passeggiate nella città vecchia, scoprite la Cittadella, monumento dell'epoca genovese, e visitate la bella chiesa romana di Santa-Maria Assunta, prima di prendere un aperitivo in Place des Portes. Saint-Florent è il punto di partenza del Sentiero del Litorale che costeggia la costa delle Agriates, 40 km totalmente protetti dal Conservatoire du Littoral, uno straordinario universo di colline pietrose coperte dalla macchia mediterranea. Dominata dal vento e dal sole, in primavera i profumi della ricca vegetazione raggiungono le splendide spiagge della Roya, Lodo e della famosa Saleccia.

Cap Corse



Il Cap Corse comincia a nord di Bastia e si estende verso nord per circa 40 km. È una terra di marinai e pescatori. Una strada panoramica ne fa il giro completo, offrendovi ad ogni svolta dei paesaggi spettacolari. Scoprite Nonza con la sua suggestiva spiaggia nera e la torre genovese. Centuri incantevole porticciolo dalle acque cristalline. Da qui il Sentiero dei Doganieri costeggia il litorale e vi conduce a Macinaggio. Potrete scoprire la riserva naturale di Finocchiarola, con le spiagge di Sainte Marie e Tamarone, per arrivare infine a Erbalunga, piccolo villaggio di pescatori così suggestivo che numerosi pittori lo hanno immortalato nei loro quadri.

La Balagne



Soprannominata il "Giardino della Corsica" grazie alle sue colline fertili, la Balagne viene ancora chiamata "santa", poiché ospita molti edifici religiosi.

Calvi, con la sua immensa baia, la sua spiaggia di 5 km, la linea delle montagne innevate fino a maggio, le mura della cittadella che si spingono in mezzo al mare: non si può sognare un paesaggio più bello. Fate il giro dei bastioni della cittadella, il cui motto "Semper Fidelis" le valse una storia tormentata.

Il nome di Ile Rousse deriva dalle rocce in porfido rosso dell'Isola della Pietra collegata alla città. Antico centro commerciale romano, il suo sviluppo risale a Pascal Paoli, che vi edificò il porto ed i bastioni, per contrastare il traffico marittimo tra Genova e Calvi. All'interno, una moltitudine di villaggi a balconata sono altrettante mete di escursioni, in mezzo alla natura. Tra i tanti, meritano una visita Montemaggiore e il suo panorama eccezionale sul golfo di Calvi, Sant'Antonino, nido d'aquila medioevale perfettamente conservato, Pigna, centro di artigianato vivo, e ancora Corbara, con la chiesa barocca dell'Annunciazione ed il suo Convento.

Corte



Capitale storica e culturale, situata nel cuore dell'isola, è anche sede dell'Università della Corsica. Una città affascinante e autentica, dove spiccano la chiesa dell'Annunciazione del XV secolo e Place Gaffori. Dal belvedere è possibile osservare, in basso, la confluenza di tre fiumi; Restonica, Tavignanu e Orta, mentre da un promontorio roccioso sul quale si erge il castello di Vincentello d'Istria, godrete di una vista sorprendente sulla città e sulle belle montagne circostanti. Da non perdere, il Museo di Antropologia della Corsica.

Porto Vecchio e dintorni

Vi trovate all'estremità meridionale dell'isola, dove le montagne scendono a picco nel mare, in un susseguirsi di spiagge, cale e isolette. Porto Vecchio è la terza città dell'isola, con una splendida baia riparata e circondata da colline di querce di sughero: impossibile non fermarsi ad ammirare le numerose spiagge, tra cui Palombaggia e Santa Giulia, tra le più belle dell'isola. Dalla spiaggia bastano pochi minuti per raggiungere il Massiccio dell'Ospedale, il luogo ideale per passeggiare all'ombra delle foreste di pini e querce da sughero che circondano il lago. Verso ovest si entra in Alta Rocca: a nord di questo magnifico massiccio ricco di boschi, appaiono Les Aiguilles de Bavella, le sette cime frastagliate che al tramonto si tingono di mille colori.

Proseguendo verso sud, arroccata sulla cima di una suggestiva scogliera bianca battuta dalle onde, si trova Bonifacio, la cittadina più suggestiva e visitata della Corsica. Fondata nell'833 da Bonifacio, conte toscano, la città alta ha conservato un'atmosfera medioevale, che ne ricorda il passato. Nelle immediate vicinanze segnaliamo le spiagge di Figari, La Tonnara, Piantarella, Santa Manza. La costa frastagliata offre alle barche innumerevoli cale e insenature che invitano a gettare l'ancora. Infine potrete trascorrere una giornata sull'isola di Lavezzi, a 4 km dalla costa, rocciosa e frastagliata, bagnata da un mare blu tropicale e protetta da uno statuto come riserva marina internazionale.

Il Grande Valinco

I numerosi siti preistorici sono la riprova che in questa piccola regione si trovano le origini della Corsica. Il Valinco ha fatto da sfondo nel XIX secolo a molte opere romantiche, tra le quali in particolare «Colomba» di Prosper Mèrimée. Propriano, cittadina balneare nella regione del Valinco, si affaccia su un golfo così profondo e calmo che si direbbe un lago. Dal territorio protetto di Roccapina, con la sua splendida spiaggia di sabbia fine dominata da un promontorio roccioso, passando per Tizzano, fino all'incantevole porticciolo di pescatori di Porto Pollo, è un continuo susseguirsi di calette e di spiagge, tra le quali la bella spiaggia di Cupabia. L'entroterra è ricco di luoghi storici ed è una regione viva. Da non perdere il percorso dei vecchi mestieri a Olmeto o la «Route des sens Authentiques». Da Propriano proseguite fino a Sartène, «la città più corsa delle città della Corsica» come scritto da Prosper Mèrimée. Capitale della Terra dei Signori, le alte facciate delle sue abitazioni dai muri massicci si ergono come baluardi, dai quali risuonano gli echi della storia. Imperdibili le visite ai siti megalitici di Palagiu e i suoi 250 monoliti, gli Stantari di Cauria, il dolmen di Fontanaccia infine Filitosa e le sue statue – Menhir.

Ajaccio

È la capitale dell'Isola e la città più grande della Corsica, nonché città natale di Napoleone Bonaparte. Con i suoi 17 km di spiaggia e il caratteristico centro storico, merita sicuramente una tappa. Da non perdere la casa e le grotte di Napoleone e il Museo Fesch, dove si può ammirare una vastissima collezione di opere d'arte. A pochi chilometri la vivace località di Porticcio, con le sue splendide spiagge, bar e ristoranti.

INFORMAZIONI UTILI

Lingua: la lingua ufficiale è il francese ma quasi tutti usano la lingua "corsa", che è molto simile all'italiano.

Documenti: per entrare in Corsica è sufficiente la carta di identità valida per l'espatrio o il passaporto in corso di validità. N.B. nessun rimborso spetterà a chi non potesse iniziare o proseguire il viaggio per irregolarità dei documenti personali. Per i Vostri bambini e ragazzi fino a 14 anni ricordate la carta di identità, il passaporto o l'apposito attestato, rivolgersi al comune di residenza o alla questura. Per guidare sull'isola è sufficiente la patente di guida italiana.

Come arrivarci: è l'isola del Mediterraneo meglio collegata via mare con l'Italia. I porti d'imbarco sono: Genova, Piombino, Livorno, Savona, Santa Teresa di Gallura con sbarco ai porti di Bastia, Bonifacio, Calvi e Ile Rousse.

Clima: la Corsica gode di un clima mediterraneo ed è talmente dolce che permette soggiorni balneari anche in primavera e autunno.

Animali: le strutture che ammettono gli animali vengono evidenziate con il simbolo del cane. Generalmente non sono accettati nei ristoranti e nei locali comuni. Gli animali devono essere in possesso del certificato antirabbico. La quota va pagata in loco e non comprende il cibo per l'animale.

Parcheggi: l'uso dei parcheggi generalmente è gratuito ma nella maggior parte dei casi sono incustoditi. La direzione degli Hotels/Residence non è responsabile di eventuali danni o furti arrecati agli autoveicoli.

Servizi complementari: l'organizzazione Gioco Viaggi non è responsabile se alcuni servizi descritti in catalogo (animazione, attrezzature, corsi sportivi, negozi) non fossero momentaneamente disponibili: può accadere che le singole gestioni decidano di non attivare tali servizi per motivi di condizioni climatiche, numero insufficiente di presenze, guasti eventuali o quant'altro.

Pulizia finale: va pagata in loco e non comprende l'angolo cottura, che l'ospite dovrà sempre lasciare pulito.

Tassa di soggiorno: va pagata obbligatoriamente in loco (salvo diversamente specificato). Le quote indicate in catalogo sono puramente indicative e sono soggette a possibili variazioni da parte degli Enti Comunali.

Segnalazioni: le segnalazioni dei clienti riguardanti preferenze di dislocazioni di camere, letto matrimoniale, vicinanza dal mare o altro, vengono trasmesse direttamente da Gioco Viaggi ai fornitori come tali: non vi è nessuna garanzia che il fornitore possa esaudire tali preferenze e ne tenga considerazione.

Disservizi e reclami: eventuali disservizi o contestazioni nei confronti delle strutture dovranno essere tempestivamente segnalati dagli ospiti alla direzione e contestualmente alla Agenzia di Viaggi e/o a Gioco Viaggi, dandoci così la possibilità di intervenire per risolvere i disagi. Eventuali lettere di lamentele dovranno pervenire alla nostra Organizzazione entro i termini di legge, dopo tale termine verranno considerate solo semplici segnalazioni.

Check-in / Check-out: gli orari di consegna delle chiavi delle camere e degli appartamenti indicati in catalogo sono indicativi e verranno confermati con i documenti di viaggio. Generalmente il check-in dovrà avvenire dopo le ore 17 del giorno di arrivo e dovranno essere lasciati liberi entro le ore 10 del giorno di partenza.



Cervione

DE BULLE ET D'É CORSE



TURISMO ECO RESPONSABILE

Una Bulle trasparente nel cuore di un bosco di querce da sughero. Progetto per un turismo eco-responsabile, a misura d'uomo e lontano dal turismo di massa. Un'esperienza che diventa condivisione e scambio tra visitatore e ospite: turismo lento (unico Premio Slow Tourism 2022 in Corsica assegnato da ADEME). Situato a pochi km dal caratteristico borgo di Cervione, dista 50 km a sud di Bastia e 4 km dalla spiaggia di Prunete, nel dipartimento dell'alta Corsica.

SERVIZI

Reception, parcheggio privato e sorvegliato, possibilità di pasti, massaggi (a pagamento), servizio taxi dal porto di Bastia.

BULLE 2 persone: completamente trasparenti per consentire un'immersione totale nella natura. L'accesso alla bulle avviene tramite percorsi punteggiati da illuminazione solare. Bulle gonfiabile in pvc 100% riciclato e 100% riciclabile, completamente smontabile.

Arredate con materiali che rispettano l'ambiente e la natura: materasso in lattice naturale, biancheria da letto e bagno in cotone biologico, decorazioni e piccoli mobili realizzati con le risorse presenti nella tenuta. Ogni bulle dispone di un wc a secco; le docce ed i servizi igienici sono nella struttura principale (zona reception).



EXPERIENCE

Quota per Bulle al giorno - pernottamento e prima colazione

Periodo	Bulle 2 persone
A 01/4-31/05 - 01/9-31/10	149
B 01/06-31/08	169

Inizio e fine soggiorno: liberi, arrivi dalle ore 19, partenze entro le ore 10.

La quota comprende: pernottamento e prima colazione.

Da pagare in loco

Servizi extra: torta di compleanno, petali sul letto, champagne, pasti.

Tassa di soggiorno: € 1 al giorno per persona (susceptibile a variazioni da parte del Comune).

Animali: non ammessi.



Foresta dell'Ospedale

COCOON VILLAGE



TURISMO ECO RESPONSABILE

Situato nel cuore della foresta dell'Ospedale, aggrappato alla scogliera, con vista panoramica su tutto il Golfo di Porto Vecchio e sulla Sardegna.

Trascorrerete la notte immersi nella natura, illuminati solo dalla luna e dalle stelle. Una sistemazione insolita, unica al mondo, un luogo magico dove il tempo si ferma.

Dista 20 minuti da Porto Vecchio.

SERVIZI

Reception ad orari prestabiliti.

RISTORAZIONE

Colazione con bevande calde, succhi di frutta, frutta fresca, serviti direttamente sulla terrazza del cocoon. Possibilità di ordinare il pranzo al sacco preparato da uno dei ristoranti del paese di Ospedale.

COCOON 2 persone: dispongono di una terrazza panoramica con vista sul Golfo di Porto-Vecchio, illuminazione solare, locale idrico solare, toilette a secco.

I Cocoon sono non fumatori.

Ecoturismo responsabile, trattamento dei rifiuti, senza acqua né elettricità.



EXPERIENCE

Quota per Cocoon al giorno - pernottamento e prima colazione

Periodo	Cocoon 2 persone
A 01/04-31/10	a partire da 250

Inizio e fine soggiorno: liberi, arrivo tra le 17 e le 20, partenza entro le 10.

La quota comprende: pernottamento, colazione, biancheria da letto, kit cocooner (acqua minerale, lampada solare, bagnoschiuma bio, asciugamano, acqua per docce solari).

Da pagare in loco

Pranzo al sacco: facoltativo, € 50 per persona.

Tassa di soggiorno: € 1 al giorno per persona (susceptibile a variazioni da parte del Comune).

Animali: non ammessi.

TREKKING NEL CAPO CORSO

TREKKING IN LIBERTÀ • LIVELLO: MEDIO • 4 GIORNI / 3 NOTTI

- 3 giorni di trekking
- Hotel**
- Barcaggio, Centuri
- Il sentiero dei doganieri Inizio e fine a Bastia

Il sentiero dei doganieri collega il porto di Macinaggio a quello di Centuri. Un itinerario di 26 km che permette di ammirare una costa selvaggia, un ambiente naturale e unico: "un'isola nell'isola". Scoprirete l'estrema punta Nord e il caratteristico villaggio di Barcaggio.



PROGRAMMA

1° Giorno: Bastia

Il vostro soggiorno inizia a Bastia, una città dal ricco patrimonio storico, con numerosi edifici religiosi dal carattere unico ed insolito. Sugli altipiani, il villaggio di Cardo vi inviterà a fare un'escursione.

6 km, 2h30, + 250 m, - 250 m.

2° Giorno: Bastia-Barcaggio

Trasferimento per raggiungere il villaggio di Macinaggio, punto di partenza della vostra escursione per il Sentiero dei Doganieri. Lungo il percorso potrete ammirare la riserva delle isole Finocchiarola, le torri genovesi di Santa Maria e le numerose spiagge dove sarà possibile fare un bagno prima di raggiungere il villaggio di Barcaggio.

15 km, 5h30, + 450 m, - 450 m.

3° Giorno: Barcaggio-Centuri

Da Barcaggio, il percorso segue le scogliere sovrastanti la costa e attraversa la macchia mediterranea, offrendo uno scenario selvaggio ed autentico. Sosta alla Torre di Tollare e al Monte Grossu, prima di raggiungere Centuri, un villaggio di pescatori, dall'atmosfera unica.

10 km, 5h30, + 600 m, - 600 m.

4° Giorno: Centuri-Bastia

In mattinata, trasferimento a Bastia.

Programma soggetto a riconferma



INFORMAZIONI TECNICHE

Tipologia Trekking in libertà, senza guida. Forniamo un dossier di viaggio con le mappe dell'istituto nazionale geografico e i descrittivi dettagliati dell'itinerario. Durante il percorso il nostro team di supporto sarà a disposizione per consigliarvi e rispondere alle vostre domande per il buon svolgimento del trekking.

Bagagli Da portare solo gli effetti personali necessari per la giornata. Il trasferimento dei bagagli sarà effettuato quotidianamente dalla nostra equipe da un alloggio all'altro.

INFORMAZIONI E TARIFFE

Quota - a partire da € 450 per persona.

La quota comprende sistemazione in hotel ** in camera doppia, trasferimento da Bastia a Macinaggio, trasferimento da Centuri a Bastia, il trasporto bagagli, documenti di viaggio con le mappe dell'Istituto Nazionale Geografico e i descrittivi dettagliati dell'itinerario.

La quota non comprende bevande, pic-nic, cene, entrate e visite dei siti storici o naturali, spese personali, guida.

Per i soggiorni in libertà è necessario essere autonomi nella gestione delle escursioni ed avere conoscenze di base nella lettura delle mappe.

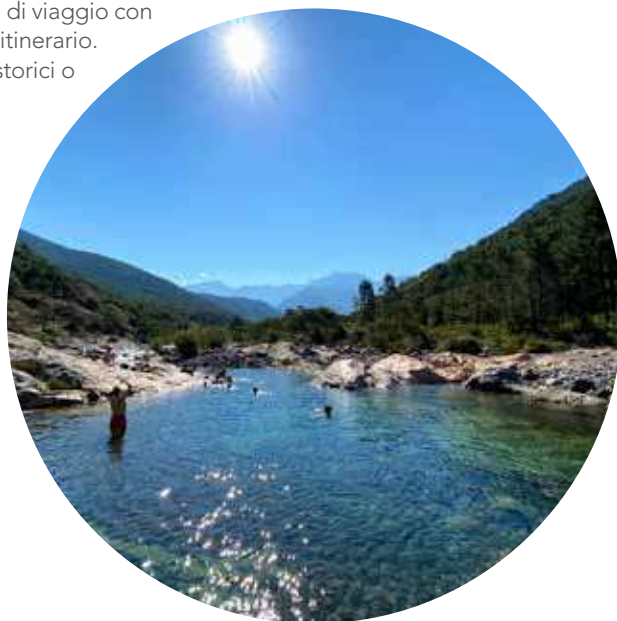

TREKKING TERRA BELLA

TREKKING CON GUIDA CERTIFICATA • LIVELLO: FACILE • 6 GIORNI / 5 NOTTI
da Domenica a Venerdì

- 5 giorni di trekking
- Hotel **/** vicino al mare
- Calvi, Valle di Fango, Balagna, deserto dell'Agriate, Capo Corso
- Accompagnatore-guida e autista

Calvi è una città storica, circondata da paesi arroccati su speroni rocciosi. Un itinerario tra mare e monti, alla scoperta di una cultura e di un patrimonio unici. La seconda parte dell'itinerario si svolge nel Cap Corse: "un'isola nell'isola". Questa stretta penisola nasconde tesori poco conosciuti e la nostra guida Vi permetterà di scoprire siti naturali inaccessibili.

PROGRAMMA

1° Giorno: Bastia - Calvi

Incontro a Bastia alle ore 14:00. Trasferimento e sistemazione in hotel a Calvi. Il pomeriggio sarà dedicato alla scoperta dei misteri della città fortificata di Semper Fidelis.

2° Giorno: Villages de pêcheurs - Calvi

La stretta strada costiera si snoda lungo pareti ripide, fiancheggiando Torre Mozza, uno degli edifici più imponenti dell'isola, prima di raggiungere la baia di Crovani. A poca distanza, il fiume che costituisce una riserva della biosfera dalla sua sorgente a 2556 metri. In canoa scopriremo il suo delta vicino al villaggio di Galéria, prima di raggiungere un maestoso ponte genovese che sarà il punto di partenza della nostra traversata in uno scenario spettacolare e selvaggio.

7 km, 3h30, + 130 m, - 130 m.

3° Giorno: Le chiese romane e i villaggi della Balagna - Calvi

La giornata inizia a Calenzana, alla cappella di Santa Restituta, una delle più importanti dell'isola. Passeggiata alla scoperta dei paesi limitrofi. Visita ai paesini di Pigna e Sant'Antonino, dove il signor Antonini ci farà assaggiare il suo famoso succo di limone. Visita alla cappella di San Petru.

6 km, 2h00, + 180 m, - 180 m.

4° Giorno: Golfo di Saint-Florent e Capo Corso

Il deserto di Agriate è un territorio che segna il confine tra la Balagne ed il Capo Corso. Un'area di spiagge selvagge senza alcuna urbanizzazione ricoperta dalla macchia mediterranea e punteggiata da spiagge di sabbia bianca di incredibile bellezza. Scopriremo i resti di un'intensa attività agro-pastorale oltre a numerosi siti neolitici. Visita al villaggio di Saint Florent.

7 km, 3h00, + 200 m, - 200 m.

5° Giorno: Villaggi e mulini del Capo Corso

Il mulino a vento Mattei domina le coste del Golfo di Saint Florent, l'arcipelago toscano e l'isola della Giraglia. Punto di partenza di una grandiosa escursione che, in cresta, porta alla Pointe de Vitellagio. Si prosegue per un sentiero a picco sul mare, fino alla sontuosa frazione di Cannelle che domina il villaggio di Centuri.

6,5 km, 3h00, + 360 m, - 360 m.

6° Giorno: Il sentiero dei doganieri

Il sentiero dei doganieri si snoda all'estremità settentrionale dell'isola. La nostra passeggiata ci porta alla torre e alla cappella di Santa Maria di fronte alle Isole Finocchiarola. Rientro a Bastia, città d'arte e di storia che concluderà il nostro magnifico viaggio alla scoperta del vecchio porto e della sua cittadella.

8 km, 3h30, + 100 m, - 100 m.

L'itinerario è fornito a solo titolo esemplificativo. Le nostre guide potrebbero modificare il trekking in base a fattori meteorologici, ambientali o umani.

INFORMAZIONI E TARIFFE

Quota - a partire da € 1.100 per persona

La quota comprende sistemazione in hotel**/** in camera doppia, pranzi picnic, trasferimenti locali in minibus 8 posti, gite in barca, canoa, assistenza di una guida.

La quota non comprende bevande, tasse di soggiorno, visite in loco, ingressi non previsti dal programma.

CONTATTACI PER ALTRI TREKKING ACCOMPAGNATI O INDIVIDUALI, DAL NORD AL SUD DELL'ISOLA. GR20 ACCOMPAGNATO CON GUIDE CERTIFICATE.

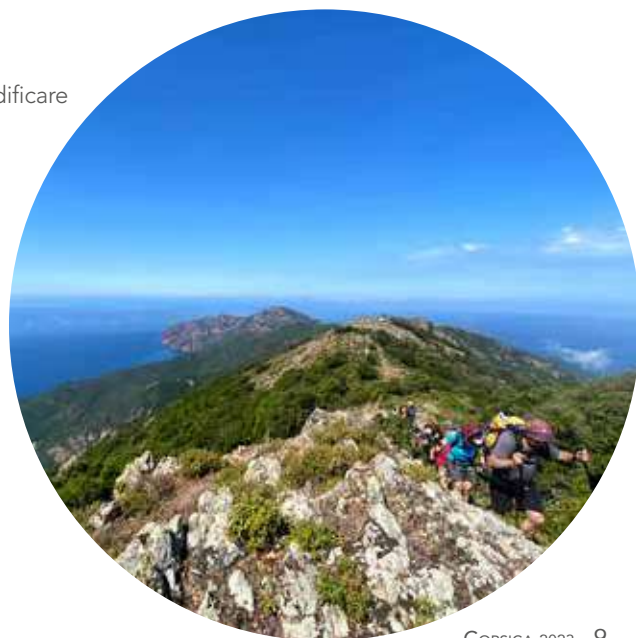



Macinaggio HOTEL U RICORDU



54 camere



Nel cuore del villaggio di Macinaggio, nel Capo Corso, più conosciuto come il dito, chiamato così per la forma particolare (ricorda un dito puntato sulla Liguria). Costruzione su due piani, in un'ambiente tranquillo a pochi minuti dal mare e dal caratteristico porticciolo di Macinaggio. Dista 36 km da Bastia.

SPIAGGIA A 600 metri dalla spiaggia di ciottoli di Macinaggio, nelle vicinanze la spiaggia di Tamarone, raggiungibile anche dal famoso Sentiero dei Doganieri.

SERVIZI Reception, wi-fi, tre aree parcheggio, di cui una con colonnina di ricarica per veicoli elettrici, bar, 2 piscine riscaldate con vasca idromassaggio, centro benessere con hammam e massaggi (a pagamento).

RISTORAZIONE Ristorante affacciato sulla terrazza, propone la prima colazione a buffet e la cena servita al tavolo.



CAMERE Divise in 2 edifici, il principale completamente ristrutturato, le camere al piano terra hanno tutte il terrazzo, quelle al primo piano il balcone. La dependance, situata a pochi metri dal primo, dispone di sei camere da letto al piano terra e cinque camere da letto al primo piano, con balconi. Tutte dotate di climatizzatore, servizi privati, tv, wi-fi, minibar, cassaforte, servizi privati con doccia, phon.

Comfort (circa 18 mq): mansardate, al secondo piano dell'edificio principale.

Comfort con Terrazza (20 mq): con balcone quelle ubicate al primo piano, mentre quelle a piano terra dispongono di terrazza. Sono più spaziose rispetto alle Comfort.

Superior (20 mq): ubicate nella dependance, alcune con terrazzo altre con balcone al 1° piano. Accappatoio in dotazione gratuito. Camere quaduple non disponibili.

Quota per camera al giorno - pernottamento e prima colazione

Periodo	Doppia Comfort	Doppia Comfort con Terrazza	Doppia Superior con Terrazza
A 08/04-28/04 - 30/09-23/10	107	117	137
B 29/04-30/06 - 16/09-29/09	127	137	157
C 01/07-21/07 - 02/09-15/09	147	157	187
D 22/07-04/08 - 19/08-01/09	167	177	207
E 05/08-18/08	192	202	247

Inizio e fine soggiorno: libero, arrivi dalle ore 15, partenza entro le ore 10. Avisare la struttura per arrivi dopo le ore 19,30.

3° letto (solo in Camera Comfort con Terrazza): 4-12 anni € 43 al giorno, dai 13 anni € 51 al giorno, prima colazione inclusa.

Cena: € 32 per persona al giorno, € 16 bambino 4-12 anni.

Soggiorno minimo: periodi A-B 1 notte; C-D 2 notti; E 3 notti.

Da pagare in loco

Tassa di soggiorno: € 2,50 al giorno per persona, dai 18 anni in poi.

Culla: € 8 al giorno.

Animali: € 15 al giorno.





Macinaggio

RESIDENCE-HOTEL STELLA MARINA



13 appartamenti - 8 camere



Sulla punta di Cap Corse, nell'incantevole località di Macinaggio, sorge questo confortevole residence, composto da mini ville e camere per una vacanza all'insegna del relax. Dista 36 km da Bastia, a pochi minuti dal porticciolo di Macinaggio e dalla partenza del Sentiero dei Doganieri; un suggestivo percorso tra cielo, terra e mare, lungo la punta di Cap Corse.

SPIAGGIA A 200 metri dalla spiaggia di Macinaggio, nelle vicinanze le spiagge di Tamarone e St. Marie.

SERVIZI Reception, piscina riscaldata, wi-fi gratuito, lavanderia, area barbecue (in comune) esterna, attrezzata con tavoli e sedie, parcheggio, campo da bocce. In zona: tennis, pesca, affitto barche, scuola sub.

RISTORAZIONE La prima colazione a buffet (facoltativa), viene servita sulla terrazza o nella luminosa sala interna.

APPARTAMENTI Rinnovati e confortevoli con entrata indipendente, dispongono di climatizzatore, tv, angolo cottura attrezzato

(microonde, caffettiera elettrica, frigorifero, piastra elettrica), servizi privati con doccia, phon, terrazza.

Mini Villa 2 adulti: soggiorno con divano letto, una camera con letto matrimoniale.

Mini Villa 2 adulti + 2 bambini (fino a 13 anni): soggiorno con divano letto e una camera con letto matrimoniale.

Villa Standing 4-5 persone: una camera matrimoniale, una camera con due letti, soggiorno con divano letto, wc separato, barbecue.

CAMERE Arredi moderni, luminose e funzionali con entrata indipendente, tutte climatizzate, dispongono di servizi privati con vasca o doccia, phon, tv, balcone. Possono ospitare 2 persone.



Quota per appartamento a settimana				Quota per camera al giorno - solo pernottamento
Periodo	Mini Villa 2	Mini Villa 4	Villa 5	Camera Doppia
A 01/04-30/04 - 01/10-31/10	625	663	875	94
B 01/05-30/06 - 01/09-30/09	788	863	1063	106
C 01/07-31/07	1050	1100	1500	144
D 01/08-31/08	1125	1175	1875	169

Inizio e fine soggiorno: liberi, arrivi dalle ore 15, partenze entro le ore 10.

Pulizia finale: inclusa (se l'appartamento è lasciato sporco, la direzione si riserva di addebitare € 150).

Cauzione: non richiesta.

Da pagare in loco

Tassa di soggiorno: € 1,65 (circa) al giorno per persona, dai 18 anni.

Prima colazione: € 11,50 per persona.

Biancheria da letto: inclusa.

Animali: € 5 al giorno.





Cagnano HOTEL MISINCU



29 camere



L'esclusiva firma a cinque stelle lusso del Cap Corse. "Misincu", questo è il nome del torrente che attraversa l'intera tenuta di 22 ettari. Un'elegante costruzione bianca, in posizione panoramica vista mare, completamente ristrutturata nel pieno rispetto per l'ambiente. Dista 25 km da Bastia e 47 km da Saint Florent.

SPIAGGIA Privata, a pochi minuti a piedi, di sabbia, attrezzata con sdraio e ombrelloni (teli mare forniti). Servizio snack e drink.

SERVIZI Reception, wi-fi, ascensore, parcheggio custodito, concierge 24 ore, deposito bagagli, 2 piscine (interna ed esterna), bar con vista panoramica, servizio lavanderia, baby sitter su richiesta, ricarica per auto elettriche. SPA di 350 mq dispone di sauna, hammam, doccia sensoriale, fontana di ghiaccio, area fitness. Massaggi shiatsu e lezioni yoga (su richiesta). Trattamenti estetici (a pagamento).

RISTORAZIONE L'elegante ristorante "Tra di Noi", aperto per la prima colazione, pranzo e cena, si affaccia su una splendida terrazza vista mare. Propone una cucina curata dai sapori locali e mediterranei.



CAMERE Progettate per il comfort e il relax, con arredi di qualità, offrono il privilegio di un balcone o terrazza privata per immergersi nella natura incontaminata. Dispongono tutte di climatizzatore, cassaforte, isolamento acustico, wi-fi, servizi privati, tv, phon, mini bar, accappatoio, ciabattine.

Deluxe 2 persone (30 mq): eleganti e dai colori tenui, vista giardino. **Deluxe Vista Mare** 2 persone (28-48 mq). **Junior Suite** 2-3 persone (40 mq): vista giardino, spaziose, ognuna dispone di un letto matrimoniale e su richiesta un letto aggiunto. **Suite Vista Mare** 2-3 persone (da 32 a 60 mq): le più spaziose, dispongono di vasca da bagno, balcone o terrazza.

Disponibilità di altre tipologie di suite su richiesta.

Quota per camera al giorno - pernottamento e prima colazione

Periodo	Deluxe	Deluxe Vista Mare	Junior Suite	Suite Vista Mare
A 14/04-31/05 - 01/09-30/09	345	383	412	600
B 01/06-30/06	463	507	547	782
C 01/07-31/08	532	583	623	910

Inizio/fine soggiorno: libero, arrivi dalle ore 15, partenze entro le ore 11.

Soggiorni minimo: libero, luglio/agosto 3 notti.

Camera singola: al costo della doppia.

3° letto: € 188 al giorno, prima colazione esclusa.

Prima colazione: € 25 da pagare in loco

Tassa di soggiorno: € 3,30 al giorno per persona, da pagare in loco.

Animali: non ammessi.





Erbalunga

HOTEL CASTEL BRANDO



40 camere



Lo charme di una dimora del XIX secolo, immersa in un parco con palme secolari e piante esotiche. Servizio curato e ottimo punto di partenza per scoprire le meraviglie dell'Alta Corsica. A 200 metri dal centro di Erbalunga, piccola località di pescatori, considerato uno dei borghi più belli dell'isola. Dista 9 km da Bastia.

SPIAGGIA A 50 metri spiaggia di ciottoli.

SERVIZI Reception, parcheggio privato, bar, giardino, sala lettura con mobili d'epoca, due piscine di cui una riscaldata, uso lettini e ombrelloni a bordo piscina, baby sitter a pagamento. Spa "Intimu": idromassaggio a secco su materasso ad acqua Hydrojet, hammam con cromoterapia e vapore di eucalipto, sauna, vasca idromassaggio, massaggi e trattamenti estetici (a pagamento), palestra attrezzata con macchinari Technogym cardio e fitness.

RISTORAZIONE Ristorante "Les Americains" aperto anche agli esterni, propone una cucina mediterranea e una ricca selezione di vini dei migliori produttori del Capo Corso. Sala per la prima colazione a buffet.

CAMERE Dislocate in quattro costruzioni, la principale, restaurata mantenendo intatto lo spirito di questa casa dell'epoca patrizia, le tre più recenti conservano comunque il fascino e l'eleganza che contraddistingue questa struttura.

Tutte climatizzate, dispongono di minifrigo, tv, cassaforte, phon, servizi privati.

Charme 2 persone: senza balcone, dall'atmosfera mediterranea con colori pastello, calde e luminose.

Superior 2-3 persone: spaziose, dispongono di balcone attrezzato, con letto queen size.

Privilege 2 persone: ampie con loggia o terrazza privata e attrezzata, letto queen size.



Quota per camera al giorno - solo pernottamento

Periodo	Doppia Charme	Doppia Superior	Doppia Privilege
A 30/03-06/04 01/10-05/10 08/10-12/10 15/10-19/10	149	169	209
B 07/04-27/04 02/05-04/05 09/05-11/05 14/05-16/05 21/05-25/05 17/09-21/09 24/09-30/09 06/10-07/10 13/10-14/10 20/10-04/11	199	239	269
C 28/04-01/05 05/05-08/05 12/05-13/05 17/05-20/05 30/05-01/06 04/06-08/06 11/06-15/06 18/06-22/06 25/06-29/06 02/07-06/07 27/08-31/08 03/09-07/09 10/09-16/09 22/09-23/09	249	289	339
D 26/05-29/05 02/06-03/06 09/06-10/06 16/06-17/06 23/06-24/06 30/06-01/07 07/07-26/08 01/09-02/09 08/09-09/09	289	349	419

Inizio e fine soggiorno: liberi, arrivi a partire dalle ore 15 partenze entro le ore 11.

Da pagare in loco

Prima colazione: € 20 per persona, bambino 3-12 anni € 8.

Pasti: al ristorante "Les Americains" a la carte.

Letto aggiunto: € 30 a notte.

Culla: 0-3 anni € 20 a notte.

Tassa di soggiorno: € 2,50 al giorno per persona.

Animali: ammessi su richiesta, senza supplemento.



Sisco

HOTEL A STALLA SISCHESE



27 camere



La gestione familiare è garanzia di un servizio di qualità. Ottimo punto di partenza per scoprire il Capo Corso e per visitare la vicina Bastia che dista solo 15 Km.

SPIAGGIA A 400 metri dalla spiaggia di ciottoli di Sisco.

SERVIZI Reception, parcheggio, wi-fi, giardino, piscina con zona solarium provvista di lettini e ombrelloni. Piccola Spa con jacuzzi, hammam e sauna, massaggi e trattamenti estetici (a pagamento), palestra.

RISTORAZIONE Ristorante aperto nel 1991, vero fiore all'occhiello dell'hotel. Accesso anche agli esterni, propone una cucina curata e tradizionale.

CAMERE Accoglienti, sono dislocate in tre piccoli edifici, affacciate in un giardino curato. Tutte dotate di aria condizionata, servizi privati, frigobar, macchina per caffè espresso, tv, cassaforte. La maggior parte delle camere dispone di un terrazzino.



Doppia Standard 2 persone (23 mq). **Doppia Giardino** 2 persone (20 mq): giardino di 10 mq. **Doppia Superior Giardino** 2 persone (32 mq): dispone di un salottino e un giardino di 10 mq. **Family** 4 persone (30 mq): letto matrimoniale e un letto a castello. **Junior Suite** 2 persone (45 mq): dotata di un letto king size ed un salottino, dispone di un terrazzo privato con vista sulla macchia mediterranea e sul mare.

Altre tipologie di camere su richiesta.



Quota per camera al giorno - solo pernottamento

Periodo	Doppia Standard	Doppia Giardino	Doppia Superior Giardino	Family	Junior Suite
A 19/03-15/05 01/10-15/10	80	90	105	135	140
B 16/05-13/07 10/09-30/09	95	105	125	160	165
C 14/07-04/08 22/08-09/09	115	125	145	185	225
D 05/08-21/08	130	140	155	195	250

Inizio e fine soggiorno: libero, arrivi a partire dalle ore 16, partenze entro le ore 11.

Prima colazione: adulto € 15 al giorno; bambino 0-6 anni € 8 al giorno.

Mezza Pensione: (bevande escluse) adulto € 40, bambino 0-10 anni € 30 al giorno.

Da pagare in loco

Tassa di soggiorno: € 1,65 al giorno per persona, dai 18 anni.

Culla: gratuita, disponibilità soggetta a riconferma.

Animali: non ammessi.





Saint Florent

RESIDENCE CASA D'ORINAJU



66 appartamenti



Complesso residenziale immerso nel verde, sorge nell'incantevole villaggio di Oletta. Dista 7 km dalla nota località di Saint Florent, con i suoi numerosi ristoranti e il porticciolo, dove partono i battelli per scoprire le spiagge più belle della zona.

SPIAGGIA A 7 km dalla spiaggia della Roya. Da non perdere le spiagge caraibiche di Loto e Saleccia.

SERVIZI Reception con wi-fi gratuito, parcheggio privato (1 per appartamento), piscina, lavanderia a pagamento, area giochi per i bambini, gioco delle bocce.

APPARTAMENTI 10 blocchi su 2 piani, tutti di recente costruzione e ben rifiniti. Dispongono di cucina con frigorifero, microonde, lavastoviglie, climatizzatore, servizi privati, balcone o veranda attrezzata. Possibilità di noleggio tv.

Bilocale 4 persone (32 mq): soggiorno con divano letto, camera con letto matrimoniale.

Trilocale 4-6 persone (42 mq): soggiorno con divano letto, 2 camere matrimoniali.

Quadrilocale 5-7 persone (70 mq): soggiorno con divano letto per 2 persone, 2 camere matrimoniali di cui 1 con letto aggiunto.

Quadrilocale 6-8 persone (61 mq): soggiorno con divano letto, 2 camere matrimoniali, 1 camera con due letti.

Appartamento Penta 8-10 persone (83 mq): soggiorno con divano letto, 3 camere con letto matrimoniale e 1 camera con 2 letti, doppi servizi.

Quota per appartamento a settimana

Periodo	Bilo 4	Trilo 4-6	Quadri 5-7	Quadri 6-8	Penta 8-10
A 08/04-13/05 20/05-03/06	399	439	479	519	609
B 13/05-20/05 16/09-23/09	449	479	529	569	659
C 03/06-10/06	589	619	699	729	819
D 10/06-17/06	789	819	869	899	999
E 17/06-24/06	859	889	969	999	1109
F 24/06-01/07	999	1039	1119	1179	1289
G 01/07-08/07	1029	1159	1239	1319	1419
H 08/07-15/07	1339	1579	1729	1799	1919
I 15/07-22/07	1399	1649	1799	1879	1999
L 22/07-29/07	1639	1839	2009	2079	2459
M 29/07-05/08	1699	1859	2029	2129	2459
N 05/08-12/08	1769	1969	2149	2259	2619
O 12/08-19/08	1569	1739	1949	2029	2179
P 19/08-26/08	1339	1579	1729	1799	1919
Q 26/08-02/09	1289	1449	1549	1639	1779
R 02/09-09/09	619	649	729	759	859
S 09/09-16/09	529	579	649	689	749
T 23/09-28/10	399	439	489	519	609

Inizio e fine soggiorno: sabato/sabato, arrivi dalle ore 17 partenze entro le ore 10. Obbligatorio avvisare la struttura per arrivi dopo le ore 19.30 (in mancanza di comunicazione non è garantita la consegna dell'appartamento). Possibilità su richiesta di soggiorni brevi 4-5-6 notti.

Da pagare in loco

Cauzione: € 300, obbligatoria, restituita a fine soggiorno. Carte di credito non accettate.

Noleggio tv: € 30 una settimana, € 40 due settimane.

Pulizia finale: inclusa, angolo cottura a carico del cliente.

Biancheria da letto: facoltativa, € 10 letto singolo, € 16 letto matrimoniale, a cambio.

Biancheria da bagno: € 6 per persona a cambio.

Lavanderia: disponibile a gettoni.

Letto bambino: € 15 a settimana.

Kit bebè: lettino, seggiolone, vaschetta per il bagno, € 20 una settimana, € 35 due settimane.

Tassa di soggiorno: € 1,50 (circa) al giorno per persona, dai 12 anni.

Animali: non ammessi.

OFFERTA SPECIALE 20% di sconto per soggiorni di 2 settimane consecutive fino all' 08/07 (incluso) e dal 16/09 sino al 28/10.



Saint Florent
**HOTEL
U LIAMONE**



20 camere



Costruzione su due piani dal colore giallo e dalle persiane azzurre, a gestione familiare, a 1 km dal centro di Saint Florent e a 23 km da Bastia.

SPIAGGIA A 100 metri spiaggia di ciottoli, nelle vicinanze le splendide spiagge di Loto e Saleccia.

SERVIZI Reception, terrazza solarium, bar, wi-fi, parcheggio, noleggio biciclette.

RISTORAZIONE Sala per la prima colazione a buffet, terrazza dove vengono organizzate cene a tema, con piatti di carne e pesce alla griglia, pizzeria.

CAMERE Rinnovate, vista mare o montagna, alcune con balcone, di tipologia **doppia, tripla e quadrupla**, sono tutte dotate di climatizzatore e servizi privati con doccia, wi-fi, phon su richiesta.



Quota per camera al giorno - solo pernottamento

Periodo	Camera Doppia
A 01/04-31/05 - 01/10-31/10	74
B 01/06-30/06 - 01/09-30/09	84
C 01/07-31/08	104

Inizio e fine soggiorno: libero, arrivi dalle 15,30 partenze entro le 11.
Dal 01/07 al 31/08 soggiorni minimo di 7 notti.

Camera singola: quotazione su richiesta.

3° letto: € 25 al giorno a persona.

Supplemento Camera con balcone: € 9 al giorno.

Supplemento Camera con balcone Vista Mare: € 15 al giorno.

Culla: € 10 al giorno.

Colazione: € 8,50 per persona al giorno a buffet.

Tassa di soggiorno: € 2 al giorno per persona.

Animali: non ammessi.



Saint Florent

RESIDENCE

ADONIS SAINT FLORENT

54 appartamenti



Costruzione moderna su 3 piani, in posizione panoramica. A 30 km da Bastia, a 1 km. da Saint Florent, nota località della Corsica con i suoi ristoranti e il porticciolo, dove partono i battelli per scoprire le spiagge più belle della zona.

SPIAGGIA A 1 km. dalla spiaggia di sabbia della Roya.

SERVIZI Reception, wi-fi, parcheggio gratuito, 2 piscine di cui una per bambini, ascensore, area giochi, lavanderia (a pagamento).

APPARTAMENTI Dispongono tutti di angolo cottura, frigorifero, microonde, servizi privati, tv, climatizzatore.



Monocale 2 persone: soggiorno con letto matrimoniale.

Bilocale 4 persone: soggiorno con divano letto doppio, 1 camera matrimoniale.

Trilocale 2-6 persone: soggiorno con divano letto, 1 camera matrimoniale, 1 camera con 2 letti singoli.

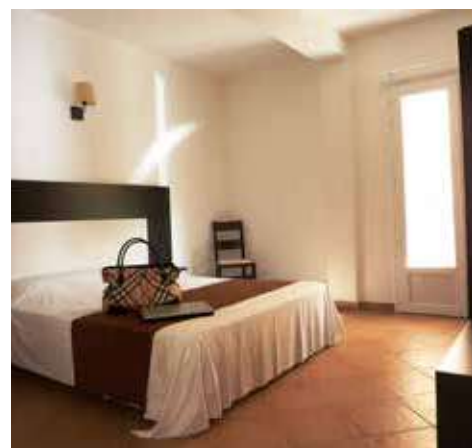

Quota per appartamento a settimana

Periodo	Mono 2	Bilo 4	Trilo 6
A 01/04-28/04 23/09-27/10	469	693	847
B 29/04-26/05	581	791	917
C 27/05-30/06 26/08-22/09	693	917	1043
D 01/07-25/08	1022	1358	1540

Inizio e fine soggiorno: liberi, arrivi dalle ore 16, partenze entro le ore 10, reception aperta dalle ore 8 alle ore 12 e dalle 16 alle 20.

Soggiorno minimo: 7 giorni. Possibilità di soggiorni brevi (minimo 2 notti).

Biancheria da letto e da bagno: inclusa, € 10 a cambio.

Pulizia finale: inclusa.

Culla: 0-2 anni da segnalare alla prenotazione, gratuita anche con culla del cliente.

Da pagare in loco

Cauzione: € 300 restituita a fine soggiorno.

Tassa di soggiorno: € 1,10 al giorno per persona.

Prima colazione: 0-12 anni € 6, dai 13 anni € 10 per persona.

Animali: ammessi di piccola taglia, su richiesta, € 10 al giorno.

OFFERTE SPECIALI

Prenota prima: 15% di sconto per prenotazioni confermate 30 giorni prima della data di arrivo.

Sconto del 15% per tutti i soggiorni di 2 settimane consecutive.

Offerte non cumulabili





Saint Florent HOTEL LA ROYA



26 camere



Hotel di charme, immerso in un giardino fiorito, un'oasi di pace con spiaggia privata. Ambiente raffinato in una location suggestiva. A 400 metri dal centro di Saint Florent e a 23 km da Bastia.

SERVIZI Reception, wi-fi, ascensore, bar, piscina esterna riscaldata attrezzata con sdraio e ombrelloni, giardino, parcheggio esterno (privato, gratuito). Massaggi a pagamento. Gite in barca con partenza dall'hotel (a pagamento).

RISTORANTE Considerato uno dei migliori di Saint Florent, "Le Table de la Roya" propone piatti gourmet di pesce e carne. Servizio di prima colazione continentale, pranzo e cena serviti al tavolo.

CAMERE Recentemente rinnovate, eleganti e spaziose. Dispongono tutte di servizi privati, tv e connessione wi-fi gratuita, climatizzatore, accappatoio, phon, cassaforte, minibar. Si differenziano in base alla posizione.



Camera Vista Monti 2 persone (22 mq): dispone di ampio bagno con vasca. Vista interna sul parcheggio. **Camera Vista Laterale Mare** con balcone 2 persone (20-30 mq): offre a seconda della posizione una vista mozzafiato sul villaggio di Saint Florent.

Camera Balcone Vista Mare 2 persone (23 mq): possibilità di letto aggiunto per un bambino. **Suite Lato monti** 2-3 persone (32 mq): lato parcheggio, 2 adulti e 2 bambini o 3 adulti, soggiorno con divano letto, balcone, ampio bagno con vasca e doccia. **Suite Balcone Vista Mare Laterale** 2 adulti e 2 bambini o 3 adulti (30-50 mq): dispongono di zona soggiorno con divano letto, servizi privati con doccia e vasca. **Suite Vista Mare** 2 adulti e 2 bambini o 3 adulti (30-50 mq): soggiorno con divano letto e camera matrimoniale, balcone vista mare, servizi privati con doccia e vasca.

Quota per camera al giorno - solo pernottamento

Periodo	Doppia Vista Monti	Doppia Vista Mare Laterale	Doppia Vista Mare	Suite Lato Monti	Suite Vista Mare Laterale	Suite Vista Mare
A 30/03 - 22/04 15/10 - 12/11	220	320	390	390	490	540
B 23/04 - 30/06 10/09 - 14/10	320	380	450	450	590	630
C 01/07 - 09/09	380	440	520	520	730	830

Inizio e fine soggiorno: libero, arrivi dalle ore 16, partenze entro le ore 11. Avisare la struttura per arrivi dopo le ore 20.

3° letto aggiunto (estraibile): periodo A € 70, periodo B € 90, periodo C € 120.

Culla: 0-2 anni gratuita (o portata dal cliente), pasti esclusi.

Da pagare in loco

Colazione: € 15 per persona.

Cena: € 75 per persona.

Mezza pensione: € 90 per persona.

Tassa di soggiorno: € 2 (circa) per persona al giorno a partire dai 13 anni.

Animali: non ammessi.





Saint Florent HOTEL THALASSA



23 camere



Struttura moderna, suddivisa in due palazzine circondate da giardini. Dista 2 km dal centro di Saint Florent e 21 km da Bastia.

SPIAGGIA A 300 metri da una piccola spiaggia di ciottoli e a pochi minuti d'auto dalla spiaggia della Roya. Le caraibiche spiagge di Loto e Saleccia sono raggiungibili in battello dal porticciolo di Saint Florent o in quad.

SERVIZI Reception, wi-fi gratuito, parcheggio privato gratuito non custodito, garage per moto (a pagamento), piscina. Nelle vicinanze si possono praticare sci nautico, immersioni, canoa, paracadutismo, trekking, bike ed equitazione.

RISTORAZIONE La prima colazione a buffet viene servita sulla terrazza affacciata sulla piscina.

CAMERE A piano terra o al primo piano, arredate con mobili in legno e pavimenti piastrellati, dispongono di servizi privati con doccia o vasca, phon, tv, wi-fi. Frigobar disponibile solo nelle categorie Superior. Tutte le camere sono per non fumatori.

Standard Vista Monti 2 persone (14-19 mq), **Standard Vista Piscina** 2 persone (14-19 mq), **Superior** 2-4 persone (25 mq): con 3° e 4° letto in divano letto o letto a castello.



Quota per camera al giorno - solo pernottamento

Periodo	Standard Vista Monti	Standard Vista Piscina	Superior Vista Monti
A 01/04 - 28/04 16/09 - 31/10	79	89	99
B 29/04 - 26/05	95	105	115
C 27/05 - 14/07 19/08 - 15/09	99	109	119
D 15/07 - 18/08	125	135	165

Inizio e fine soggiorno: libero, arrivi dalle 16 e partenze entro le 11.

Camera singola: quotazione su richiesta.

3° letto: € 39 al giorno a persona.

3° letto bambini: 0-2 anni gratuiti, 2-10 anni € 33 al giorno.

Culla: gratuita.

Da pagare in loco

Colazione: € 12 per persona al giorno.

Tassa di soggiorno: € 2 al giorno per persona.

Animali: non ammessi.





Saint Florent RESIDENCE COSTA D'ORU



37 appartamenti



Situato su una collina, in posizione panoramica, affacciato sul Golfo di Saint Florent, con vista mozzafiato. Dista 2 km da St. Florent, 22 km da Bastia e 47 km da Ile Rousse.

SPIAGGIA A 400 metri dalla spiaggia di ciottoli e sabbia. Nelle vicinanze le bellissime spiagge di Loto e Salecchia, raggiungibili in barca da Saint Florent o in fuoristrada.

SERVIZI Reception, wi-fi gratuito (zona reception), parcheggio privato, piscina, ping pong (racchette e palline alla reception), ferro da

stiro, culla (soggetta a disponibilità), piccolo mini-market con bevande fresche, gelati e prodotti di prima necessità. A Saint Florent possibilità di noleggio quad, parapendio, canyoning, gite in barca, ristoranti e negozi di ogni genere.

APPARTAMENTI Recentemente rinnovati, tutti vista mare e climatizzati, dispongono di soggiorno con angolo cottura attrezzato, microonde, tv, servizi privati con doccia o vasca, la maggior parte con wc separato, terrazza attrezzata.

Mono-Studio 2-3 persone (26 mq): composto da soggiorno con divano letto matrimoniale e un letto singolo.

Mono-Studio/Famiglia 2 adulti + 2 bambini sino a 12 anni (36 mq): composto da soggiorno con divano letto matrimoniale e zona notte bambini con letto a castello.

Bilocale T2 4 persone (36 mq): composto da soggiorno con divano letto matrimoniale e 1 camera matrimoniale.

Bilo T3 Mezzanino 4-6 persone (52 mq): composto da soggiorno con divano letto matrimoniale, 1 camera matrimoniale, 1 camera matrimoniale sul mezzanino (7° letto con supplemento).

Bilocale T2 Superior 4 persone (58 mq): composto da soggiorno con divano letto matrimoniale, 1 camera matrimoniale, cucina e sala da pranzo con camino, dispone di lavatrice e lavastoviglie (5° letto possibile con supplemento).

Quota per appartamento a settimana

Periodo	Mono 2-3	Mono Famiglia 2-4	Bilo T2 4	Bilo T3 Mezzanino 4-6	Bilo T2 Superior 4
A 08/04-12/05	595	700	784	952	924
B 13/05-09/06	630	750	840	1050	1050
C 10/06-07/07	840	980	1120	1330	1295
D 08/07-28/07	980	1120	1330	1470	1435
E 29/07-18/08	1246	1365	1610	2065	2030
F 19/08-25/08	980	1120	1330	1505	1435
G 26/08-01/09	910	1050	1190	1400	1330
H 02/09-15/09	700	840	945	1190	1120
I 16/09-31/10	560	700	770	910	840

Inizio e fine soggiorno: sabato/domenica. Arrivi dalle ore 16, partenze entro le ore 10. In bassa stagione minimo 4 notti.

Biancheria da letto e da bagno: fornita.

Da pagare in loco

Letto aggiunto: € 20 al giorno, massimo 1 per appartamento.

Cauzione: € 200 in contanti, restituiti a fine soggiorno.

Tassa di soggiorno: € 1,10 al giorno per persona.

Pulizia finale: inclusa. Riconsegna angolo cottura pulito.

Animali: non ammessi.

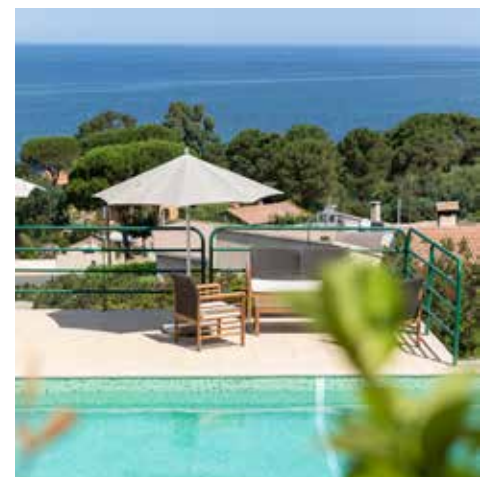



Saint Florent

HOTEL

DEMEURE LOREDANA



23 camere



Un lussuoso hotel 5 stelle dal servizio impeccabile, per soddisfare l'ospite più esigente. In posizione panoramica, con vista sul golfo di Saint Florent, a 500 metri dal centro e a 23 km da Bastia.

SPIAGGIA Nelle vicinanze una piccola spiaggia di ciottoli e a pochi minuti d'auto la spiaggia della Roya. Le caraibiche spiagge di Loto e Saleccia sono raggiungibili in battello dal porticciolo di Saint Florent o in quad.

SERVIZI Reception, wi-fi, ascensore, parcheggio privato, servizio portineria notturno, piscina interna (riscaldata) ed esterna a sfioro con vista panoramica, solarium, hammam (gratuito), massaggi (a pagamento), servizio lavanderia.

RISTORAZIONE La prima colazione viene servita nella sala interna, in camera o a bordo piscina. Un piccolo servizio di ristorazione (snack) di prodotti locali è offerto dalle 7:30 alle 21:00 (a pagamento).

CAMERE Eleganti e luminose, tutte vista mare, dispongono di climatizzatore, servizi privati, balcone, tv, telefono, phon, mini bar.

Le camere si dividono in base alle metrature:

Junior Suite 2 persone (33 mq), **Junior Suite Luxe** 2 persone (38 mq), **Suite de Luxe** 2 persone (45 mq).

Disponibili altre tipologie di suite (2-4 persone), quotazioni su richiesta.



Quota per camera al giorno - solo pernottamento

Periodo	Junior Suite	Junior Suite Luxe	Suite de Luxe
A 01/05-26/05 - 23/09-16/10	250	295	370
B 27/05-07/07	295	340	390
C 08/07-28/07 - 19/08-22/09	335	375	440
D 29/07-18/08	390	495	545

Inizio e fine soggiorno: sabato o domenica, 7 notti.

Camera singola: 100%.

3° letto: € 115 per persona, al giorno.

Bambini: 0-2 anni gratuiti (pasti esclusi).

Da pagare in loco

Prima colazione: Classique € 25, Loredana € 29 e l'Isula € 30 per persona.

Tassa di soggiorno: € 3 (circa) al giorno per persona.

Animali: non ammessi.



Belgodere

CLUB

BELAMBRA GOLFE DE LOZARI ★★★



307 appartamenti - 42 camere

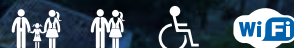

Nella località di Belgodere, immerso in un'area verde di 25 ettari, completamente pedonale e direttamente sulla spiaggia. Nella costruzione centrale sono ubicate le camere e le aree comuni; gli appartamenti sono dislocati in varie zone del villaggio. Dista 80 km da Bastia, 8 km da Ile Rousse e 30 km da Calvi.

Quota per appartamento a settimana		
Periodo	Classic Terasse 5 Clim	Classic Terasse 6 Clim
A 08/04-14/04 29/04-05/05	819	861
B 15/04-28/04 23/09-03/11	777	819
C 06/05-19/05	742	777
D 20/05-26/05	707	749
E 27/5-02/06	1134	1197
F 03/06-16/06	1092	1155
G 17/06-23/06	1204	1267
H 24/06-30/6	1596	1680
I 01/07-07/07	1666	1757
L 08/07-21/07	2471	2604
M 22/07-28/07	2716	2863
N 29/07-04/08	3290	3465
O 05/08-11/08	3535	3724
P 12/08-18/08	3360	3542
Q 19/08-25/08	2828	2982
R 26/08-01/09	2261	2387
S 02/09-08/09	917	966
T 09/09-22/09	847	896

SPIAGGIA Direttamente sulla lunga spiaggia di sabbia fine di Lozari, a seconda dell'ubicazione della sistemazione prenotata, dista dai 100 ai 300 metri.

SERVIZI Reception, portineria notturna, parcheggio scoperto non custodito all'ingresso del villaggio, lavanderia a gettone, piscina riscaldata di 450 mq con zona riservata ai bambini e solarium, baby sitter a pagamento, wi-fi. Bar, ristoranti, gelaterie e negozi nella vicina Ile Rousse.

RISTORAZIONE Ristorante panoramico, dove viene proposto un servizio a buffet di mezza pensione o pensione completa, vino della casa incluso.

SPORT E ANIMAZIONE Pallavolo, beach volley, calcetto, ping pong, bocce, videogiochi, giochi di società. Area giochi per bambini. Animazione diurna e serale dal 30/06 al 01/09. Mini Club 3-10 anni (dal lunedì al venerdì + 2 serate infrasettimanali + mezza giornata) e Junior Club 14-17 anni (6 sere alla settimana): attività in base alla

fascia d'età con giochi, serate a tema, feste e spettacoli. Per l'accesso al mini club per i bambini di 3-6 anni è richiesto un certificato medico di buona salute.

APPARTAMENTI In formula hotel, aparthotel o in sola locazione. Dislocati nell'ampio giardino con entrata indipendente, di diverse tipologie. Dispongono di angolo cottura con caffettiera elettrica, microonde, tostapane, frigo con congelatore, lavastoviglie, aspirapolvere, tv, servizi privati, terrazza.

Classique Terrasse Clim 5 persone (30-35 mq): su uno o due livelli, dispongono di soggiorno, camera da letto con 2 letti convertibili in letto matrimoniale, una camera con letto a castello e un letto singolo. Con terrazza e climatizzatore.

Classique Terrasse Clim 5-6 persone (30-35 mq): su uno o due livelli, dispongono di soggiorno, camera da letto con 2 letti convertibile in letto matrimoniale, camera con letto a castello e un letto singolo, o 2 letti a castello.

Inizio e fine soggiorno: sabato/sabato; arrivi dalle ore 17 alle ore 20 partenze entro le ore 10. In caso di arrivo dopo le 20 avisare la struttura.

Supplementi da pagare in agenzia

Service Zen: € 29 per 2 persone a settimana, € 39 da 3 a 5 persone a settimana, € 49 per 6 persone, € 59 per 7 persone: letti pronti all'arrivo, biancheria da bagno (2 asciugamani per persona + 1 tappeto bagno).

Da pagare in loco

Cauzione: € 250 da versare con carta di credito.

Pulizia finale: da € 59 a € 79 a seconda della tipologia di appartamento angolo cottura a carico del cliente.

Tassa di Soggiorno: € 1,35 al giorno per persona, dai 18 anni.

Animali: non ammessi.



Premium Mare Clim 5-6 persone (30 mq.): dispongono di climatizzatore, soggiorno, camera da letto matrimoniale o con 2 letti singoli, camera con letto a castello e un letto singolo, oppure 2 letti a castello. Fronte mare.

CAMERE Situate nel corpo centrale al 5°-6°-7° piano con ascensore.

Essentiel 2 persone (20-25 mq): camera matrimoniale con letto alla francese, dispongono di servizi privati con doccia, frigo bar, tv, aspirapolvere. Non dispongono di aria condizionata.

Quota per persona a settimana - mezza pensione (formula aparthotel)

Periodo	Essentiel	Classique Terrasse Clim	Premium Mare Clim	Essentiel Bambino 2-5 anni	Classique Bambino 2-5 anni	Premium Bambino 2-5 anni	Essentiel Bambino 6-12 anni	Classique Bambino 6-12 anni	Premium Bambino 6-12 anni
A 08/04-14/04 29/04-12/05	644	707	1029	448	497	721	518	567	826
B 15/04-28/04 20/05-26/05 16/09-20/10	616	679	987	434	476	693	490	546	791
C 13/05-19/05	700	770	1120	350	385	560	490	539	784
D 27/05-02/06 01/07-07/07	749	826	1197	378	413	602	525	581	840
E 03/06-30/06	728	798	1162	364	399	581	511	560	812
F 08/07-21/07	938	1029	1498	658	721	1050	749	826	1197
G 22/07-28/07	1008	1106	1610	707	777	1127	805	882	1288
H 29/07-04/08	1148	1260	1834	805	882	1281	917	1008	1470
I 05/08-18/08	1232	1358	1974	861	952	1379	987	1085	1582
L 19/08-25/08	1050	1155	1680	735	812	1176	840	924	1344
M 26/08-01/09	840	924	1344	588	644	938	672	742	1078
N 02/09-15/09	665	735	1064	336	371	532	469	518	742

Inizio e fine soggiorno: sabato/sabato, arrivi dalle ore 17 alle ore 20, partenze entro le ore 10. Avvisare la struttura in caso di arrivo dopo le ore 20.

Pensione completa: € 161 a persona a settimana, bambino 2-12 anni € 80,50.

Camera singola: quotazione su richiesta.

Supplemento sottoccupazione: se l'appartamento viene confermato per un numero di persone inferiore all'occupazione, verrà richiesto un supplemento dal 35% al 70%.

Da pagare in loco

Cauzione: € 250 (obbligatoria con carta di credito), riaccredito dopo 60 giorni dal termine del soggiorno.

Tassa di soggiorno: € 1,32 al giorno per persona dai 18 anni.

La quota comprende: trattamento di mezza pensione con vino incluso, letti fatti all'arrivo, biancheria da camera con cambio settimanale, da bagno, con cambio a metà settimana.

La quota non comprende: pulizia giornaliera.

Bambino 0-2 anni: € 77 a settimana (pasti inclusi, come trattamento genitori). Comprende: vaschetta da bagno, seggiolone, sdraietta sino a 1 anno (culla a carico del cliente, non disponibile in duplex).

Camera singola: quotazione su richiesta.

Animali: non ammessi.

OFFERTA SPECIALE

Prenota prima: riduzioni dal 10 al 20% per prenotazioni confermate entro il 31 gennaio.



Belgodere

RESIDENCE LES HAMEAUX DE CAPRA SCORSA



97 appartamenti



Costruzione composta da appartamenti su due piani con pietra a vista, nel cuore della regione Balagna, nel villaggio di Belgodere. A 8 km da Ile Rousse, 38 km da Saint Florent e a 70 km da Bastia.

SPIAGGIA A 600 metri la lunga e ampia spiaggia di sabbia di Lozari. Numerose le spiagge in zona: Bodri, Ostriconi, Giunchetu.

SERVIZI Reception (ad orari prestabiliti) con wi-fi, piscina, parcheggio scoperto, lavanderia a gettoni. Noleggio tv. Nelle vicinanze possibilità di escursioni in 4x4, equitazione, golf, immersioni subacquee, canyoning a circa 30 km dal residence.

SPORT E ATTIVITÀ Dal 2/7 al 27/8 mini club 4-11 anni, club Adoo 12-15 anni (5 giorni a settimana ½ giornata), intrattenimento diurno per tutta la famiglia (in lingua francese).

APPARTAMENTI Villette a schiera, con appartamenti posti su 2 livelli. Dispongono tutti di angolo cottura con piastre elettriche, microonde, lavastoviglie, cli-

matizzatore, servizi privati con vasca, terrazza coperta o giardino.

Bilocale 4-5 persone (35-43 mq): soggiorno con divano letto singolo più letto estraibile, camera matrimoniale.

Trilocale 4-6 persone (45 mq): soggiorno con divano letto singolo più letto estraibile, camera matrimoniale e camera a due letti.

Trilocale 6-7 persone (52-64 mq): soggiorno con divano letto singolo più letto estraibile, letto singolo, due camere matrimoniali.

Trilocale 6-8 persone (57-75 mq): soggiorno con divano letto singolo più letto estraibile e due poltrone letto singole, camera matrimoniale e camera a due letti.

Trilocale D 6-8 persone + garage (65-75 mq): su due livelli. Soggiorno con divano letto doppio e due poltrone con letti singoli, al piano superiore camera matrimoniale e camera matrimoniale o doppia. Terrazza attrezzata e giardino. Un posto auto in garage.

Quota per appartamento a settimana					
Periodo	Bilo 4-5	Trilo 4-6	Trilo 6-7	Trilo 6-8	Trilo D 6-8
A 08/04 - 20/05	449	509	559	589	629
B 20/05 - 27/05	489	539	589	629	669
C 27/05 - 03/06	569	609	669	689	729
D 03/06 - 10/06	699	759	819	859	899
E 10/06 - 17/06	839	919	959	999	1039
F 17/06 - 24/06	959	1089	1119	1179	1209
G 24/06 - 01/07	1089	1239	1299	1329	1389
H 01/07 - 08/07	1279	1579	1629	1669	1699
I 08/07 - 15/07	1599	1899	1959	2009	2049
L 15/07 - 22/07	1669	1979	2039	2089	2139
M 22/07 - 29/07	1899	2099	2169	2219	2259
N 29/07 - 05/08	1899	2139	2199	2249	2289
O 22/07 - 05/08	1899	2009	2009	2139	2219
P 05/08 - 12/08	2039	2259	2349	2389	2469
Q 12/08 - 19/08	1699	2009	2099	2139	2219
R 19/08 - 26/08	1599	1899	1959	2009	2049
S 26/08 - 02/09	1419	1749	1809	1849	1889
T 02/09 - 09/09	669	709	749	819	859
U 09/09 - 23/09	529	589	629	649	709
V 23/09 - 28/10	429	479	519	559	609

Inizio e fine soggiorno: sabato/mercoledì, arrivi dalle ore 17 partenze entro le ore 10. Avisare la struttura in caso di arrivo dopo le ore 19.30 (in assenza di comunicazione non è garantita la consegna dell'appartamento).

Soggiorni brevi: su richiesta.

Pulizia finale: inclusa, angolo cottura a carico del cliente.

Lavanderia: disponibile a gettoni.

Da pagare in loco

Cauzione: € 300, obbligatoria, restituita a fine soggiorno. Carte di credito non accettate.

Noleggio tv: € 30 una settimana, € 40 due settimane.

Biancheria da letto: facoltativa, € 10 letto singolo, € 16 letto matrimoniale, a cambio.

Biancheria da bagno: € 6 per persona a cambio.

Kit bebè: culla, seggiolone, vaschetta per il bagno, € 25 a settimana.

Tassa di soggiorno: € 1,50 (circa) al giorno per persona, dai 12 anni in poi.

Animali: non ammessi.

OFFERTA SPECIALE

20% di sconto per soggiorni di 2 settimane consecutive fino al 05/08 e dal 26/08 fino al 28/10.



Belgodere

RESIDENCE LES VILLAS DE BELGODERE

110 appartamenti



Ubicato in un ampio parco di 4 ettari, composto da moderne costruzioni a due piani, in località Belgodere, nel cuore della Regione Balagna. Dista 8 km da Ile Rousse e 80 km da Bastia.

SPIAGGIA A 800 metri la lunga e ampia spiaggia di sabbia di Lozari. Numerose le spiagge in zona: Bodri, Ostriconi, Giunchetu.

SERVIZI Reception (ad orari prestabiliti) con wifi, parcheggio (1 posto ad appartamento), parco giochi, mini-golf, lavanderia a gettoni, palestra, 1 piscina per adulti e 1 per bambini. Nelle vicinanze: equitazione, canyoning e sport nautici.

SPORT E ATTIVITÀ Dal 2/7 al 27/8 mini club 4-11 anni, club Adoo 12-15 anni (5 giorni a settimana, mezza giornata).

APPARTAMENTI Dislocati nell'ampio giardino, dispongono tutti di ingresso indipendente, alcuni su due livelli, soggiorno con angolo cottura attrezzato, lavastoviglie, microonde, climatizzatore, servizi privati con doccia o vasca, veranda coperta attrezzata. Possibilità di noleggio tv.

Bilocale 2-4 persone (33 mq): divano letto in soggiorno e 1 camera matrimoniale.

Trilocale 4-6 persone (42 mq): divano letto in soggiorno, e 1 camera matrimoniale e 1 camera a 2 letti.

Trilocale 6-8 persone (67 mq): divano letto in soggiorno, 1 camera matrimoniale, 1 camera a 2 letti, 1 camera doppia sul mezzanino



Inizio e fine soggiorno: liberi, dall'8/7 al 23/9 arrivi il sabato, possibilità di soggiorni brevi, su richiesta. Arrivi dalle ore 17, partenze entro le ore 10. Avisare la struttura in caso di arrivi dopo le ore 20 (in assenza di comunicazione non è garantita la consegna dell'appartamento).

Pulizia finale: inclusa, angolo cottura a carico del cliente.

Da pagare in loco

Cauzione: € 300, obbligatoria, restituita a fine soggiorno. Carte di credito non accettate.

Noleggio tv: € 30 una settimana, € 40 due settimane.

Biancheria da letto: facoltativa, € 10 letto singolo, € 16 letto matrimoniale, a cambio.

Biancheria da bagno: € 6 per persona a cambio.

Lavanderia: disponibile a gettoni.

Kit bebè: culla, seggiolone, vaschetta per il bagno, € 25 a settimana.

Tassa di soggiorno: € 1,50 (circa) al giorno per persona, dai 12 anni in poi.

Animali: non ammessi.

OFFERTA SPECIALE

20% di sconto per soggiorni di 2 settimane consecutive fino al 05/08 (fine soggiorno) e dal 26/08 sino al 28/10.

Quota per appartamento a settimana

Periodo	Bilo 4	Trilo 6	Trilo 8
A 08/04-20/05	449	529	609
B 20/05-27/05	489	569	649
C 27/05-03/06	569	649	709
D 03/06-10/06	699	779	879
E 10/06-17/06	839	939	1019
F 17/06-24/06	959	1089	1209
G 24/06-01/07	1089	1269	1359
H 01/07-08/07	1279	1599	1699
I 08/07-15/07	1599	1929	2049
L 15/07-22/07	1669	2009	2139
M 22/07-05/08	1899	2159	2279
N 05/08-12/08	2039	2319	2469
O 12/08-19/08	1699	2069	2179
P 19/08-26/08	1599	1929	2049
Q 26/08-02/09	1419	1779	1889
R 02/09-09/09	669	759	839
S 09/09- 23/09	529	609	689
T 23/09-28/10	429	499	579



Ile Rousse

HOTEL LIBERATA & SPA



22 camere



Intimo e raffinato, in posizione favorevole, a pochi minuti a piedi dal centro di Ile Rousse e dalla spiaggia. Dista 89 km da Bastia e 24 km da Calvi.

SPIAGGIA A pochi metri dalla spiaggia di sabbia di Ile Rousse, dove si possono praticare: sci nautico, canoa e immersioni.

SERVIZI Reception, parcheggio esterno (ogni camera ha il proprio posto auto), deposito bagagli, wi-fi, doccia di cortesia (doccia e uno spogliatoio per cambiarsi in caso di partenza tardiva), piscina esterna, accesso gratuito a un pc dotato di connessione internet, stampante e fax. Spa con bagno turco, jacuzzi, sala fitness, sala massaggi. Nelle vicinanze negozi e ristoranti.

RISTORAZIONE Di fronte all'hotel si trova il ristorante convenzionato "A Siesta" dove si possono gustare menù a base di pesce; su richiesta, possibilità di room service in camera o sulla terrazza dell'hotel. Prima colazione a buffet, in sala dedicata.



CAMERE Tutte spaziose dall'atmosfera calda e rilassante, con vista panoramica sul mare. Dispongono di letto matrimoniale king size, climatizzatore, cassaforte, minibar, vassoio di cortesia con tè e caffè, tv, phon, accappatoio, ciabattine, servizi privati con doccia e wc separato.

Superior 2 persone (32 mq).

Luxe 2 persone (28-39 mq) con balcone.

Junior Suite 2 persone (39 mq).

Suite 2 persone (34-39 mq) con terrazzo vista mare.



Quota per camera al giorno - solo pernottamento

Periodo	Doppia Superior	Doppia Luxe	Junior Suite	Suite
A 01/04-28/04 29/10-29/11	125	160	180	200
B 29/04-26/05 08/10-28/10	175	230	245	285
C 27/05-07/07 27/08-07/10	265	315	335	365
D 08/07-26/08	335	375	415	455

Inizio e fine soggiorno: libero, arrivi dalle ore 15 partenze entro le ore 10.

Culla: gratuita su richiesta.

Da pagare in loco

3° letto bambini 0-11 anni: € 60 al giorno.

Baby sitter: su richiesta.

Colazione a buffet: € 20 a persona, bambini 5-12 anni € 15, bambini 0 - 4 anni gratuita.

Camera singola: 100%.

Tassa di soggiorno: € 1,87 al giorno per persona, bambini 0-12 anni gratuita.

Animali: non ammessi.



Monticello - Ile Rousse RESIDENCE LES ALIZES

60 appartamenti



Composta da tre palazzine dislocate in un giardino curato, a gestione familiare. Dista 1 km dall'animata Ile Rousse, 25 km da Calvi e 80 km da Bastia.

SPIAGGIA A 1,5 km dallo splendido litorale di Ile Rousse, caratterizzato da spiaggia sabbiosa.

SERVIZI Reception, wi-fi, lavanderia con gettone, parcheggio privato esterno, 2 piscine. Area benessere a pagamento, dotata di bagno turco, idromassaggio e palestra. Nelle vicinanze noleggio barche, campo da calcio, tennis, sport nautici.

APPARTAMENTI Moderni e confortevoli, dispongono tutti di angolo cottura con piastra elettrica, frigo, microonde, caffettiera elettrica, servizi privati, climatizzatore, tv, wi-fi gratuito, balcone attrezzato.



Studio 2-3 persone (25-28 mq): soggiorno con angolo cottura, divano letto con letto matrimoniale o due letti singoli, possibilità di 3° letto aggiunto con supplemento.

Bilocale F2 4-5 persone (45 mq): soggiorno con 2 letti estraibili e una camera con un letto matrimoniale. Possibilità di 5° letto aggiunto con supplemento.

Trilocale F3 4-6 persone (70 mq): soggiorno con divano letto matrimoniale, una camera matrimoniale e una camera con due letti, dispone di lavastoviglie.

Quota per appartamento a settimana

Periodo	Studio 2-3	Bilo F2 4-5	Trilo F3 4-6
A 01/04-13/05 16/09-07/10	425	525	810
B 13/05-24/06 26/08-16/09	565	695	-
C 24/06-22/07 19/08-26/08	780	995	-
D 22/07-19/08	990	1300	-



Inizio e fine soggiorno: sabato/sabato, arrivi dalle ore 17 partenze entro le ore 10.

Da pagare in loco

Cauzione: € 250, restituita a fine soggiorno.

Pulizia finale: € 45 (angolo cottura a carico del cliente).

Biancheria da letto: € 15 a letto, a settimana, facoltativa.

Biancheria da bagno: € 5 a settimana (1 asciugamano grande + 1 piccolo).

Lavanderia: € 9 a gettone.

Tassa di soggiorno: € 1,32 al giorno per persona.

Culla: € 25 a settimana.

Seggiolone: € 15 a settimana.

Letto aggiunto: € 15 al giorno.

Prima colazione: € 9 per persona al giorno, da pagare in loco.

Animali: ammessi € 8 al giorno.





Ile Rousse HOTEL SPLENDID



51 camere



Hotel storico di Ile Rousse, confortevole e in ottima posizione, a pochi minuti a piedi dal centro animato e dalla spiaggia. A 89 km da Bastia.

SPAGNIA A 100 metri la spiaggia di sabbia fine di Ile Rousse. In zona numerose splendide spiagge: Bodri, Lozari, Aregno.

SERVIZI Reception, wi-fi, ascensore, parcheggio privato a pagamento, bar, piscina attrezzata con sdraio e ombrelloni. Nelle aree comuni e nelle camere è vietato fumare.

RISTORAZIONE Sala ristorante, dove viene servita la prima colazione a buffet e la cena con piatti locali.

CAMERE Rinnovate, dispongono di aria condizionata o pale a soffitto, wi-fi gratuito, cassaforte, tv, minibar, servizi privati con doccia o vasca, phon.

Doppie, Triple, Quadruple +1 o +2 si intende la camera per 2 adulti e 1 o 2 bambini entro i 12 anni, 3° e 4° letto sempre in divano letto. Camera Vista Mare o Piscina con supplemento.



Quota per camera al giorno - pernottamento e prima colazione

Periodo	Doppia	Tripla	Tripla 2+1	Quadrupla 4	Quadrupla 3+1	Quadrupla 2+2
A 01/04-05/05 21/10-12/11	84	116	106	148	138	128
B 06/05-02/06 16/09-20/10	108	145	130	181	170	159
C 03/06-07/07 26/08-15/09	120	165	150	199	190	180
D 08/07-25/08	149	199	184	249	235	217

Inizio e fine soggiorno: liberi, arrivi a partire dalle ore 15.30 partenze entro le ore 11.

Supplemento mezza pensione (cena): adulto € 26 al giorno, bambino 0-12 anni € 18.

Supplemento camera Vista Mare/Piscina: € 5 a camera al giorno.

Da pagare in loco

Culla: € 8 a notte.

Parcheggio privato: € 5 al giorno, € 25 forfait a settimana.

Tassa di soggiorno: inclusa.

Animali: non ammessi.





Ile Rousse

RESIDENCE MOTEL LE VIEUX MOULIN



41 appartamenti



Una tradizionale struttura recentemente rinnovata negli arredi e gestita dagli stessi proprietari. A 250 metri dal centro della cittadina, in assoluta quiete, situata tra "mare e monti", nella bella cornice verde del suo giardino di ortensie, oleandri e buganvillea. Dista 24 km da Calvi, e 87 km da Bastia.

SPIAGGIA A 600 metri in auto dalla spiaggia di sabbia bianca Napoléon.

SERVIZI Reception, wi-fi, parcheggio interno non custodito gratuito. Nel raggio di 2 km supermercati, diving center, farmacia, servizio medico, tabacchi, ristoranti, bar e negozi.

APPARTAMENTI Rinnovati e accoglienti, sono collocati al piano terra o al 1° piano, tutti con veranda o balcone, angolo cottura e servizi privati con doccia. Dispongono di climatizzatore, microonde, bollitore, tostapane, wi-fi

(non nei bilocali), tv. I letti sono alla francese. **Monolocale** 2 persone (23 mq): soggiorno con letto matrimoniale. **Monolocale** 3 persone (23 mq): soggiorno con letto matrimoniale e 1 letto singolo. **Bilocale** 4 persone (30 mq): soggiorno con divano letto doppio e camera da letto matrimoniale.

Quota per appartamento a settimana

Periodo	Mono 2	Mono 3	Bilo 4
A 06/05-20/05 16/09-07/10	570	680	780
B 20/05-24/06	670	780	880
C 24/06-29/07 26/08-16/09	770	930	1080
D 29/07-05/08 19/08-26/08	1020	1180	1280
E 05/08-19/08	1170	1330	1500

Inizio e fine soggiorno: arrivi dalle ore 17, partenze entro le ore 10. Avisare la struttura per arrivi dopo le 19.00.

Inizio/termine soggiorno

Bilocale 4: sabato, soggiorno minimo 7 notti

Monolocale 2-3: dal 24/06 al 16/09, sabato, soggiorno minimo 7 notti; in altri periodi, dal lunedì al sabato, soggiorno minimo 4 notti.

Consumi energetici: inclusi.

Parcheggio interno: gratuito.

Da pagare in loco

Tassa di soggiorno: € 1,32 al giorno per persona.

Biancheria: da richiedere alla prenotazione, kit letto + 2 teli bagno (doccia + viso) € 10 a persona a cambio.

Cauzione: € 250 restituibili a fine soggiorno.

Culla: 0-2 anni su richiesta alla prenotazione, gratuita del cliente o € 30 a settimana fornita dal residence.

Pulizia finale: € 40 per appartamento in tutte le tipologie, angolo cottura a cura del cliente.

Animali: non ammessi.





Ile Rousse

HOTEL L'ESCALE COTE SUD



19 camere



Moderno e di design, ubicato nella zona pedonale di Ile Rousse, a 89 km da Bastia e a 24 km da Calvi.

SPIAGGIA La spiaggia di Ile Rousse a 200 metri.

SERVIZI Reception, wi-fi, ascensore, deposito bagagli, lounge bar "Rendez Vous" dove si possono degustare tapas, vini corsi e cocktail con musica di sottofondo. Nelle vicinanze ristoranti, negozi, locali. Possibilità di noleggiare barche, biciclette e scooter, parcheggio pubblico a pagamento in prossimità. Hotel non fumatori.

RISTORAZIONE La prima colazione a buffet viene servita al lounge bar Rendez Vous. Ristorante L'Escale a soli 10 metri dall'hotel (stessa proprietà): una vera istituzione dal 1903, con foto d'epoca e di famiglia. Dispone di due terrazze affacciate sul mare e propone una cucina ispirata ai prodotti locali.



CAMERE Luminose ed eleganti, dai colori accesi uniscono raffinatezza e modernità. Lato mare o lato città, tutte dotate di servizi privati, phon, tv a schermo piatto, condizionatore, wi-fi, cassaforte, minibar. Le camere lato mare dispongono di un balcone con vista sulla baia di Ile Rousse. Nella dependance situata a pochi metri dall'Hotel Escale Coté Sud, sono ubicate le camere Privilege, confortevoli con arredi moderni, (non dispongono di ascensore).

Standard 2 persone (16 mq): possono essere vista mare o vista città.

Privilege 2 persone (24 mq): possono essere vista mare o vista città.

Suite 2-4 persone (60 mq): con arredi di design, camera da letto matrimoniale e soggiorno con divano letto, dispongono di terrazza privata dotata di vasca idromassaggio con vista panoramica sulla baia di Ile Rousse. Ubicate nell'edificio principale.

Suite Duplex 2-4 persone (50 mq circa): composta da un ingresso comune, una zona giorno con divano letto per 2 persone, una camera matrimoniale con una superficie di circa 24 mq, due bagni e una terrazza con vista sulla baia di Ile Rousse. Ubicate nella dependance.

Quota per camera al giorno - solo pernottamento

Periodo	Doppia Standard Vista Mare	Doppia Standard Vista Città	Doppia Privilege Vista Mare	Doppia Privilege Vista Città	Suite	Suite Duplex
A 03/04-11/06 18/09-08/10	135	95	165	130	350	290
B 12/06-09/07 21/08-17/09	165	130	195	155	410	350
C 10/07-20/08	200	160	220	180	470	410
D 09/10-31/10	105	85	140	115	295	220

Inizio e fine soggiorno: libero, arrivi dalle ore 15 partenze entro le ore 10.

3° letto bambino: 4-12 anni € 30 al giorno.

Camera singola: su richiesta.

Da pagare in loco

Prima colazione: € 14 al giorno a buffet, supplemento in camera € 5 per persona.

Tassa di soggiorno: € 1,32 al giorno per persona.

Animali: non ammessi.



Ile Rousse

HOTEL L'ESCALE COTE PORT



19 camere



In posizione eccezionale a 30 metri dalla spiaggia e a 300 metri dal centro di Ile Rousse, nel cuore della magnifica regione della Balagna. Un hotel di ispirazione contemporanea dagli ambienti curati e di design. Dista 89 km da Bastia e a 24 km da Calvi.

SPIAGGIA La spiaggia di Ile Rousse si trova a pochi metri.

SERVIZI Reception, wi-fi, ascensore, deposito bagagli, parcheggio privato. Nelle vicinanze ristoranti, negozi e locali. Possibilità di noleggiare barche, biciclette e scooter.

RISTORAZIONE Il ristorante L'Escale si trova a soli 600 metri dall'hotel (stessa proprietà): una vera istituzione dal 1903, con foto d'epoca e di famiglia. Dispone di due terrazze affacciate sul mare e propone una cucina ispirata ai prodotti locali.

CAMERE Doppie, elegantemente arredate, dispongono di tv a schermo piatto, climatizzatore, servizi privati con doccia, phon, cassaforte, minibar. **Standard** con balcone e **Superior**, più ampie, con terrazza.

Quota per camera al giorno - solo pernottamento

Periodo	Doppia Standard	Doppia Superior
A 01/04-30/04 01/10-31/10	75	85
B 01/05-31/05	85	95
C 01/06-30/06 01/09-30/09	95	110
D 01/07-15/07	115	135
E 15/07-31/07	125	145
F 01/08-15/08	135	155
G 15/08-31/08	150	170

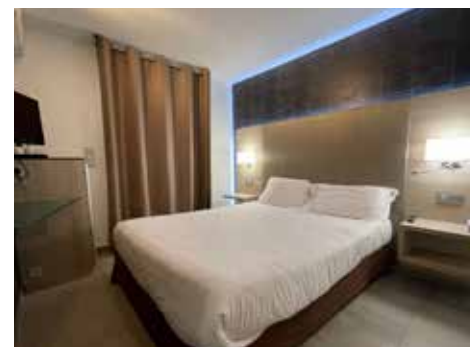

Inizio e fine soggiorno: libero, arrivi dalle ore 15 partenze entro le ore 10.

Camera singola: 100% in camera superior.

Da pagare in loco

Tassa di soggiorno: € 1,32 al giorno per persona.

Prima colazione: € 12 al giorno a persona a buffet, supplemento colazione in camera € 5 per persona.

Mezza pensione: € 48 al giorno a persona.

3° letto bambino in letto aggiunto: 4-12 anni € 30 al giorno.

Animali: non ammessi



Ile Rousse

HOTEL CLUB JOSEPH CHARLES



42 camere



Costruzione in posizione privilegiata, direttamente sulla lunga spiaggia di Ile Rousse e a 900 metri dal centro. Soluzione adatta alle coppie e alle famiglie, con animazione (in lingua francese). Dista 89 km da Bastia e 25 Km da Calvi.

SPIAGGIA A 50 metri spiaggia di sabbia fine, attrezzata con ombrelloni e lettini. In zona numerose spiagge: Bodri, Lozari e Aregno.

SERVIZI Reception, parcheggio privato esterno (non custodito), garage, bar, wi-fi nelle aree comuni, animazione (in lingua francese) con serate a tema, pallavolo, ping-pong e bocce.

RISTORAZIONE Ristorante con terrazza vista mare, propone il trattamento di pensione completa con pranzo e cena serviti al tavolo (vino della casa incluso), colazione a buffet.

CAMERE Immerse in un giardino, con arredi semplici e funzionali, sono dotate di tv, climatizzatore e servizi privati con doccia, vista giardino. Tipologie: **doppie, triple, quadruple.**



Quota per persona a settimana - pensione completa

Periodo	Doppia	Bambini 9 - 13 anni	Bambini 2-9 anni
A 02/04-30/04 08/10-29/10	609	457	305
B 30/04-28/05 24/09-08/10	630	473	315
C 28/05-09/07 20/08-24/09	812	609	406
D 09/07-16/07	868	651	434
E 16/07-06/08	938	704	469
F 06/08-20/08	1057	793	529



Inizio e fine soggiorno: dal 1/4 al 1/7 e dal 26/8 al 28/10 soggiorni sabato/sabato, dal 2/7 al 27/8 soggiorni domenica/domenica o sabato/sabato. Arrivi a partire dalle ore 17, partenze entro le ore 10.

Soggiorno minimo: 5 notti.

Bambini: 0-2 anni gratuiti.

3° letto adulto: riduzione 25%.

Culla: gratuita su richiesta.

Supplemento camera singola: periodi A-B-C € 105, D-E-F € 140.

Da pagare in loco

Culla: € 8 a notte.

Parcheggio privato: € 5 al giorno, € 25 forfait a settimana.

Tassa di soggiorno: € 1,75 (circa) al giorno per persona.

Animali: non ammessi.





Algajola

RESIDENCE DOLCE PAESE

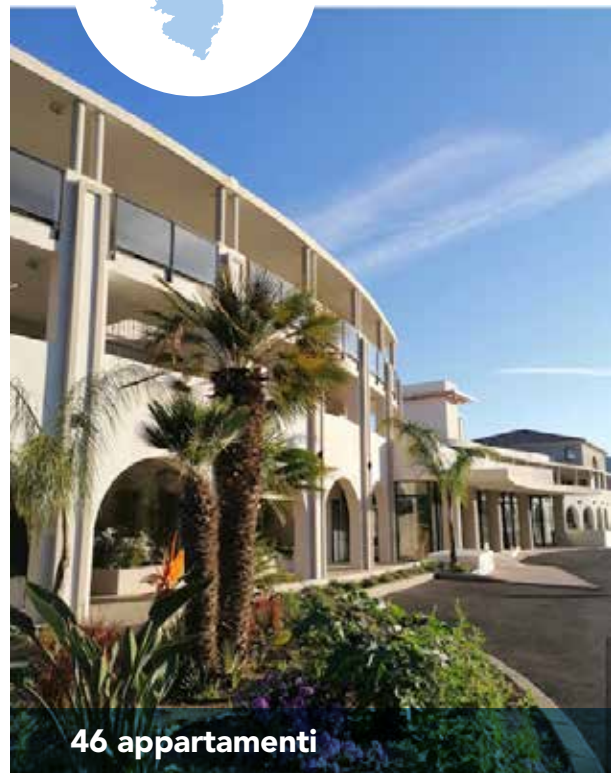

46 appartamenti

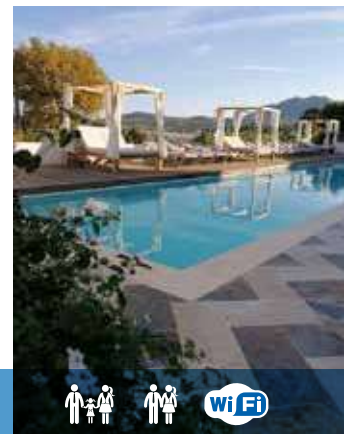

Nuova costruzione dall'architettura mediterranea esaltata da note Art Déco. Situato ad Algajola, borgo ricco di storia tra Ile Rousse e Calvi. Struttura affacciata sul mare, è il luogo ideale per un soggiorno all'insegna del relax. Dista 7 km da Ile Rousse, 15 km da Calvi e 90 km da Bastia.

SPIAGGIA A 50 metri dalla splendida spiaggia di sabbia fine di Aregno, dove è possibile praticare immersioni, vela, kitesurf, jet ski, windsurf.

SERVIZI Reception, wi-fi, parcheggio sotterraneo, baby sitter su richiesta, piscina esterna riscaldata, palestra, bar panoramico sul tetto dell'hotel.

CENTRO BENESSERE Spa di lusso con vista sul mare. Dispone di sauna, hammam, piscina riscaldata, balneoterapia, massaggi e trattamenti viso e corpo (a pagamento).

RISTORAZIONE Sala interna di 250 mq adiacente alla terrazza esterna a bordo piscina, affacciata sul mare e circondata da fontane e giardini, dove è possibile cenare o prendere un aperitivo.

APPARTAMENTI Nuovi, tutti vista mare e finemente arredati. Dispongono tutti di climatizzatore, servizi privati, tv, soggiorno con angolo cottura attrezzato, frigorifero, congelatore, piano cottura a induzione, lavastoviglie, forno, forno a microonde, caffettiera, tostapane, phon, accappatoio. Terrazza attrezzata, vista mare.

Bilocale Funtanella 2-4 persone (40 mq): una camera da letto con cabina armadio, soggiorno con divano letto (che può ospitare due persone), cucina all'americana.

Bilocale Superior Antica 2-4 persone (45-48 mq): una camera matrimoniale con cabina armadio, cameretta con letto a castello e cabina armadio, ampio soggiorno con cucina all'americana.

Trilocale Deluxe Fontanella 2-6 persone (55-60 mq): una camera matrimoniale, una camera con due letti, un ampio soggiorno con divano trasformabile (può ospitare altre 2 persone), cucina all'americana.

Trilocale Prestige Funtanella 2-6 persone (55-60 mq): una camera matrimoniale con vista mare e accesso diretto al terrazzo, cabina armadio, cameretta con due letti, un ampio soggiorno con divano letto (che può ospitare altre due persone), cucina all'americana.

Trilocale Prestige Antica 2-4 persone (60-65 mq): due camere da letto con cabina armadio, soggiorno con cucina a vista.

Quadrilocale Master Antica 4-8 persone (70 mq): due camere da letto con cabina armadio, cameretta con letti a castello, doppi servizi con doccia, wc separato, un ampio soggiorno con divano letto, cucina separata.

Quota per appartamento a settimana

Periodo	Bilo 4 Funtanella	Bilo 4 Superior Antica	Trilo 6 Deluxe Funtanella	Trilo 6 Prestige Funtanella	Trilo 4 Prestige Antica	Quadri 8 Master Antica
A 08/04-06/05 07/10-28/10	1435	1610	1715	1925	2135	2275
B 06/05-27/05 23/09-07/10	1680	1855	1960	2170	2380	2520
C 28/05-17/06	1820	1995	2100	2310	2520	2660
D 17/06-01/07	2100	2275	2380	2590	2800	2940
E 01/07-15/07	2450	2625	2730	2940	3150	3290
F 15/07-29/07	2695	2870	2975	3185	3395	3535
G 29/07-12/08	3430	3605	3710	3920	4130	4270
H 12/08-19/08	3080	3255	3360	3570	3780	3920
I 19/08-26/08	2765	2940	3045	3255	3465	3605
L 26/08-16/09	2380	2555	2660	2870	3080	3220
M 16/09-23/09	1960	2135	2240	2450	2660	2800

Inizio e fine soggiorno: arrivi mercoledì/sabato/domenica dalle ore 17 partenze entro le ore 10.
Periodo A-B-M arrivi tutti i giorni.

Biancheria da letto e da bagno: inclusa.

Pulizia finale: non richiesta, angolo cottura a carico del cliente.

Da pagare in loco

Tassa di soggiorno: € 2 al giorno per persona.

Cauzione: € 700.

Animali: non accettati.



Algajola HOTEL LE BEAU RIVAGE



28 camere



“Pieds dans l’eau”, a pochi passi dal mare, al centro della piccola località balneare di Algajola. L’incantevole ubicazione e l’attenzione ai dettagli rendono questo hotel perfetto per una vacanza balneare e non solo. La città di Calvi si trova a 14 km, Ile Rousse a 7 km e Bastia a 90 km.

SPIAGGIA A pochi metri dalla spiaggia di sabbia fine di Aregno.

SERVIZI Reception, bar esterno, wi-fi nelle aree comuni, ascensore, terrazza panoramica, parcheggio non custodito. Nelle vicinanze bar, ristoranti, negozi, possibilità di sport nautici, tennis e golf.

RISTORAZIONE Sala panoramica vista mare per la prima colazione a buffet.

CAMERE Arredi moderni, luminose, alcune vista mare e con balcone, dotate di servizi privati con doccia, phon, tv, climatizzatore.



Camera doppia 2 persone (15 mq).

Vista Mare senza balcone 2 persone (15 mq).

Vista Mare con balcone 2 persone (19 mq).

Comfort Vista Mare 2 persone (25 mq), senza balcone.



Quota per camera al giorno - pernottamento e prima colazione

Periodo	Doppia	Doppia Vista Mare	Doppia Balcone Vista Mare	Comfort Vista Mare
A 01/05-08/06 16/09-15/10	100	117	135	149
B 09/06-13/07 26/08-15/09	122	142	160	175
C 14/07-02/08	132	156	188	199
D 03/08-25/08	150	171	198	216

Inizio e fine soggiorno: libero, arrivi dalle ore 15 partenze entro le ore 10.

Culla: 0-2 anni gratuita su richiesta.

3° letto: dai 2 anni, € 39 al giorno in pernottamento e prima colazione in tutti i periodi.

Da pagare in loco

Tassa di soggiorno: inclusa.

Camera singola: su richiesta, non disponibile in periodi C – D.

Animali: non ammessi.





Algajola HOTEL SAINT JOSEPH



23 camere



Nel centro del caratteristico villaggio di Algajola, vicino all'antica Torre Genovese e affacciato sul mare. Si compone di due costruzioni su due piani, in un contesto di assoluta tranquillità. La gestione familiare, l'accoglienza simpatica dei proprietari e l'ubicazione, ne fanno un'ottima soluzione per vivere una vacanza informale e per scoprire le bellezze dell'Alta Corsica. Dista 7 km da Ile Rousse, 15 km da Calvi e 90 km da Bastia.

SPIAGGIA Piccola baia di scogli sottostante l'hotel, a 400 metri la spiaggia di sabbia fine di Aregno.

SERVIZI Reception, giardino attrezzato, parcheggio gratuito, wi-fi. Nelle vicinanze, possibilità di sport nautici, ristoranti, pizzerie.

RISTORAZIONE La prima colazione a buffet viene servita nella sala interna o in giardino.

CAMERE Tutte rinnovate con arredi moderni, dai colori tenui, dispongono di servizi privati, tv, climatizzatore, mini frigo, phon, possono ospitare da 2 a 4 persone.

Standard, ubicate a piano terra o primo piano, vista giardino.

Superior, nella costruzione principale, vista mare e con codice di accesso.



Quota per persona al giorno - pernottamento e prima colazione

Periodo	Doppia Standard	Doppia Superior	Tripla Standard	Tripla Superior
A 01/04-31/05	51	59	46	52
B 01/06-30/06	56	64	49	55
C 01/07 -31/07	59	73	51	61
D 01/08-31/08	71	90	57	70
E 01/09-14/09	59	73	51	61
F 15/09-30/09	56	64	49	55
G 01/10-31/10	51	59	46	52

Inizio e fine soggiorno: libero, arrivi dalle ore 16 partenze entro le ore 11.

Tassa di soggiorno: € 1 al giorno per persona, da pagare in loco.

Camera singola e quadrupla: quotazioni su richiesta.

Animali: non ammessi.



Algajola

HOTEL & APPARTAMENTI DE LA PLAGESANTA VITTORIA ★★



16 camere - 6 appartamenti

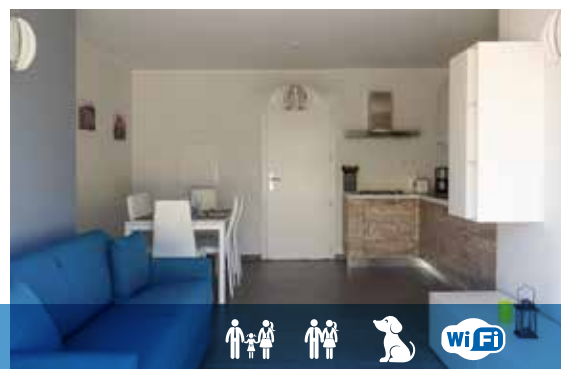

L'Hotel si trova al centro del caratteristico borgo di Algajola, a pochi passi dal mare, l'ideale per vivere le numerose attività della Regione Balagna. Il Residence è composto da una palazzina su due piani ubicata in posizione panoramica, a 200 metri dall'hotel. A 7 km da Ile Rousse, 14 km da Calvi e 90 km da Bastia.

SPIAGGIA A 80 metri la splendida spiaggia di sabbia fine di Aregno.

SERVIZI Reception, bar, sala tv, terrazza panoramica, wi-fi, parcheggio non custodito, sala colazione; nelle vicinanze bar, ristoranti, negozi, possibilità di sport nautici.

RISTORAZIONE Ristorante panoramico vista mare dove viene servita la prima colazione e la cena.

CAMERE Semplici ma dotate di tutti i comfort, servizi privati con doccia, wi-fi gratuito, tv, climatizzatore, dispongono di letto matrimoniale o letti singoli e camere familiari (4 persone), con possibilità di aggiungere un letto per bambini 0-12 anni (con supplemento). Si dividono in **Camere Vista Mare** o **Vista Monti**.

APPARTAMENTI Moderni e confortevoli, dispongono tutti di climatizzatore servizi privati, tv, wi-fi gratuito, soggiorno con angolo cottura attrezzato, balcone-loggia attrezzata, alcuni vista mare.

Gli appartamenti sono tutti trilocali, per 6 persone; se occupati da 4 persone vedere i prezzi Trilocale 4. Pulizie effettuate giornalmente nelle camere e una volta alla settimana nella cucina.

Trilocali 2-6 persone (65 mq): dispongono di 2 camere, una con letto matrimoniale e una camera con due letti singoli, ogni camera dispone del proprio bagno.

Quota per camera al giorno - solo pernottamento			
Periodo	Doppia Vista Mare	Doppia Vista Monti	Family Vista Monti
A 01/04-05/05 07/10-11/11	72	62	102
B 06/05-02/06 23/09-06/10	87	75	148
C 03/06-07/07 09/09-22/09	108	93	158
D 08/07-28/07 26/08-08/09	124	114	174
E 29/07-25/08	146	132	184

Quota per appartamento a settimana			
Periodo		Trilo 4	Trilo 6
A 01/04-30/04		980	1080
B 01/05-31/05		1250	1500
C 01/06-30/06 01/09-30/09		1550	1850
D 01/07-31/07		1850	2100
E 01/08-31/08		2100	2300
F 01/10-31/10		1200	1480

Inizio e fine soggiorno: libero, arrivi dalle ore 15 partenze entro le ore 11.
Letto bambino: 2-11 anni € 20 al giorno.
Da pagare in loco
Prima colazione: € 10 a persona al giorno.
Cena: € 27 a persona al giorno.
Camera singola: su richiesta.
Culla: € 4 al giorno su richiesta.
Tassa di soggiorno: € 1 al giorno per persona.
Animali: di piccola taglia € 5 al giorno.

Inizio e fine soggiorno: liberi, consegna chiavi dalle ore 15 partenze entro le ore 10.
Biancheria da letto e da bagno: inclusa, con letti rifatti all'arrivo.
Pulizia finale: non richiesta, pulizia angolo cottura e stoviglie a carico del cliente.
Cauzione: non richiesta.
Tassa di soggiorno: € 1,35 al giorno per persona.
Animali: € 5 al giorno.



Calvi RESIDENCE THALASSA



80 appartamenti



La struttura sorge in posizione privilegiata, immersa in una tranquilla pineta a pochi passi dal mare. Dista circa 2 km da Calvi, una delle località più conosciute dell'isola, a 110 km da Bastia. La gestione familiare, l'attenzione al cliente e la posizione, ne fanno il vero punto di forza del Residence Thalassa.

SPIAGGIA A 200 metri dalla lunga spiaggia di sabbia di Calvi. Possibilità di praticare immersioni, sci nautico.

SERVIZI Reception, bar, wi-fi, parcheggio, piscina riscaldata e attrezzata. Servizio panetteria da maggio a settembre. Lavanderia esterna a gettoni.

APPARTAMENTI Su due piani, dispongono di climatizzatore, wi-fi, angolo cottura attrezzato, frigo, tv, forno microonde, caffettiera elettrica, servizi privati, piccola terrazza attrezzata.

Bilocale 4 persone (25 mq): composto da una camera con letto matrimoniale o due letti separati, due letti aggiunti in camera o un divano letto. **Trilocale** 6 persone (35 mq): composto da una camera matrimoniale, mezzanino con 2 posti letto, soggiorno con divano letto. **Quadrilocale** 8 persone (50 mq): composto da una camera da letto matrimoniali e due letti singoli, una seconda camera con letto matrimoniale e un divano letto, dispone di lavastoviglie.

Quota per appartamento a settimana			
Periodo	Bilo 4	Trilo 6	Quadri 8
A 15/04-29/04 30/09-27/10	430	590	710
B 29/04-13/05	570	740	850
C 13/05-03/06 16/09-30/09	700	870	980
D 03/06-01/07 02/09-16/09	830	1000	1240
E 01/07-15/07 26/08-02/09	1050	1370	1710
F 15/07-26/08	1260	1610	2020



Inizio e fine soggiorno: sabato/domenica o infrasettimanale su richiesta, minimo 7 notti. Arrivi dalle ore 17 partenze entro le ore 10. Avisare la struttura in caso di arrivi dopo le ore 19.

Da pagare in loco

Biancheria da letto: € 8 a persona a cambio.

Biancheria da bagno: € 8 a persona a cambio.

Culla: € 18 a settimana.

Pulizia finale: bilo € 40, trilo € 50, quadri € 60.

Cauzione: € 150 con carta di credito.

Tassa di soggiorno: € 1 al giorno per persona.

Animali: non ammessi.





Calvi

HOTEL REVELLATA



69 camere



Moderno con arredi di design, situato a 400 metri dal centro di Calvi e a 110 km da Bastia.

SPIAGGIA A 100 metri dalla spiaggia di ciottoli di Roncu.

SERVIZI Reception, wi-fi, piscina esterna, bar, parcheggio privato gratuito per auto e moto, garage a pagamento su richiesta. Nelle vicinanze ristoranti e pizzerie.

RISTORAZIONE Sala per la prima colazione a buffet.

CAMERE In stile contemporaneo, confortevoli, la maggior parte dispone di balcone o terrazza con una magnifica vista sul mare o sulla piscina. Tutte climatizzate, dispongono di wi-fi, servizi privati, tv, phon, cassaforte, frigo bar.

Doppia M (18 mq): con balcone o terrazza, vista mare o piscina. **Doppia L** (20 mq): con vista mare, quasi tutte con terrazzo. **Tripla XL** (22 mq): con vista mare o piscina con balcone.



Quota per camera al giorno - pernottamento e prima colazione

Periodo	Doppia M	Doppia L	Tripla XL
A 01/04-25/04 27/09-31/10	132	142	178
B 26/04-30/05	177	182	218
C 31/05-27/06 30/08-26/09	182	187	223
D 28/06-01/08 23/08-29/08	222	232	273
E 02/08-22/08	242	252	283



Inizio e fine soggiorno: libero, arrivi dalle ore 15 partenze entro le ore 10.

Culla: € 8 al giorno, solo in camera M.

Camera singola: 100%.

Da pagare in loco

Baby sitter: su richiesta.

Tassa di soggiorno: € 1,35 al giorno per persona.

Animali: non ammessi.



Calvi

RESIDENCE TRAMARICCIA



38 bungalow - 2 appartamenti - 1 villa



Immerso in una splendida pineta, propone differenti tipi di locazione per una vacanza in piena libertà. Ottimo punto di partenza per scoprire le località più suggestive della regione. A 1 km dal centro di Calvi, 24 km da Ile Rousse e 110 km da Bastia.

SPIAGGIA A 300 metri di ciottoli e scogli, a 1 km dalla lunga spiaggia di sabbia di Calvi.

SERVIZI Reception (aperta ad orari), bar dove è possibile consumare la prima colazione, wi-fi nelle aree comuni, piscina attrezzata, parcheggio non custodito, servizio lavanderia (a pagamento), spazio giochi per bambini.

APPARTAMENTI Costruiti in legno, semplici e funzionali, dispongono di angolo cottura, tv, servizi privati con doccia, spazio esterno attrezzato. Appartamenti in muratura al piano superiore della reception, spaziosi e ben rifiniti, completamente attrezzati. **Bungalow** 2 persone (23 mq): camera con letto matrimoniale, soggiorno con angolo cottura. Possibile terzo letto aggiunto in soggiorno. **Bungalow Bilocale** 4 persone (46 mq): 2 camere da letto matrimoniali. **Bungalow** 5-6 persone (46 mq): con 2 camere da letto matrimoniali, soggiorno con divano letto. **Appartamento** 5-6 persone (70 mq): 2 camere da letto matrimoniali, servizi privati con wc separato, soggiorno con 2 letti singoli.

Villa De Luxe 8 persone (200 mq): 2 camere da letto con due letti singoli, 2 camere con letto matrimoniale king size, ognuna con sala da bagno e wc separati, soggiorno e sala da pranzo (80 mq), cucina (20 mq). Terrazza attrezzata con mobili da giardino e vasca idromassaggio.

Quota per appartamento a settimana

Periodo	Bungalow 2	Bungalow 3-4	Bungalow 5-6	Appartamento 4	Appartamento 5-6	Villa de Luxe 8
A 01/04-19/05 23/09-21/10	290	355	400	470	510	1300
B 20/05-23/06 09/09-22/09	410	530	750	650	820	2200
C 24/06-21/07 26/08-08/09	600	-----	1250	-----	1500	3200
D 22/07-25/08	790	-----	1490	-----	1850	4200

Inizio e fine soggiorno: sabato/sabato, arrivi dalle 17 alle 20, partenze entro le 10.

Da pagare in loco

Cauzione: da € 150 a € 600 (restituita a fine soggiorno).

Pulizia finale: € 40 per bungalow 2 persone, € 60 per bungalow 3/6 persone, € 80 appartamento, € 150 Villa De Luxe.

Biancheria da letto: € 15 per persona a settimana.

Culla: 0-2 anni su richiesta € 4 al giorno (gratuita se del cliente).

3° letto 0-11 anni in Bungalow 2: € 50 per settimana.

Prima colazione: € 7 a persona.

Tassa di soggiorno: € 1 (circa) al giorno per persona.

Animali: € 4 al giorno, ammessi su riconferma.





Calvi

HOTEL L'ACQUALE



44 camere



HOTEL Completamente ristrutturato nel 2020, dall'atmosfera calda e raffinata. Situato in posizione panoramica, a 500 metri dalla zona pedonale di Calvi.

SPIAGGIA A 700 metri dalla splendida spiaggia di sabbia "Pineta", con alle spalle una rigogliosa pineta (da cui prende il nome).

SERVIZI Reception, ascensore, garage gratuito per auto, moto e biciclette, ricarica per auto elettriche, lounge bar, piscina riscaldata e zona solarium, wi-fi gratuito, servizio lavanderia, palestra, rooftop panoramico dove vengono serviti aperitivi e spuntini. SPA attrezzata con jacuzzi e sauna (ingresso gratuito).

RISTORAZIONE Sala per la prima colazione continentale a buffet.

CAMERE Spaziose, con arredi moderni, decorate con materiali naturali (legno, pietra e lino). Dispongono tutte di tv, cassaforte, phon, servizi privati, mini bar, condizionatore, balcone attrezzato.

Classique 2 persone (27 mq): luminose e confortevoli, situate al 1° o al 2° piano, vista piscina, parziale sulla Cittadella di Calvi e sul mare.

Superior 2 adulti + 2 bambini (30 mq): situate al 1° o al 2° piano, spaziose, con vista piscina. Sono composte da una zona lounge con divano letto o poltrona trasformabile.

Deluxe 2 persone, possibilità di lettino per infant (25-30 mq): sono tutte situate al 3° e 4° piano, con vista panoramica sulla Cittadella, la baia di

Calvi e la piscina. Il bagno è dotato di una grande cabina doccia e servizi igienici separati.

Junior Suite Vista Mare 2 adulti + 2 bambini (40 mq): dispongono di un soggiorno con divano letto. Il bagno è dotato di doccia o vasca, servizi igienici separati. Ampio balcone attrezzato. Altre tipologie di camere su richiesta.



Quote per camera al giorno - pernottamento e prima colazione

Periodo	Classique	Superior	Deluxe	Junior Suite Vista Mare
A 27/04-16/05 08/10-29/10	185	210	235	305
B 17/05-20/05 15/06-05/07 03/09-23/09	300	325	350	420
C 21/05-14/06 24/09-07/10	240	265	290	360
D 06/07-10/07 04/08-19/08	430	455	490	570
E 11/07-03/08 20/08-02/09	370	395	430	510

Inizio e fine soggiorno: liberi, arrivi a partire dalle ore 15, partenze entro le ore 11.

3° letto aggiunto: dai 3 anni € 80 a notte, prima colazione inclusa.

3°- 4° letto aggiunto: € 130 a notte, quota per 2 bambini/ragazzi, prima colazione inclusa.

Culla: gratuita.

Da pagare in loco

Tassa di soggiorno: € 1,90 a persona al giorno (suscettibile a variazioni da parte del comune).

Animali: non ammessi.



Calvi HOTEL MEDITERRANÉE



52 camere



Di recente costruzione, palazzina a due piani dagli arredi moderni, comodo per raggiungere il centro e le numerose spiagge della zona. A 400 metri dal porto turistico ed a 113 km da Bastia.

SPIAGGIA A 200 metri dalla spiaggia di ciottoli di Roncu, a 900 metri la splendida spiaggia di sabbia "Pineta", con alle spalle una rigogliosa pineta (da cui prende il nome), in parte attrezzata.

SERVIZI Reception con portineria notturna, bar, sala soggiorno, piscina riscaldata panoramica e zona solarium, wi-fi gratuito, ascensore, garage a pagamento per auto, moto e biciclette (disponibilità su riconferma).

RISTORAZIONE Sala per la prima colazione continentale a buffet.

CAMERE Moderne, con pavimenti in parquet, dispongono tutte di tv, cassaforte, phon, servizi privati con doccia. **Standard** 2 persone (11 mq):

dalle dimensioni ridotte rispetto alle altre tipologie, **Standard con Balcone** 2 persone, **Vista Piscina con Balcone** 2 persone: possibilità di 3° letto in poltrona per bimbo sino a 12 anni, **Vista Mare con Balcone** 2 persone.



Quota per camera al giorno - pernottamento e prima colazione

Periodo	Doppia Standard	Doppia Standard con Balcone	Doppia Vista Piscina con Balcone	Doppia Vista Mare con Balcone
A 01/04-28/04 30/09-31/10	115	125	130	150
B 29/04-26/06	135	145	160	185
C 27/06-28/07 26/08-29/09	165	175	200	225
D 29/07-25/08	185	205	220	250

Inizio e fine soggiorno: liberi, arrivi a partire dalle ore 15 partenze entro le ore 11.

Letto aggiunto: bambino 2-11 anni in Camera Vista Piscina € 30 a notte in terzo letto con prima colazione.

Da pagare in loco

Culla: € 10 a notte.

Garage: moto e biciclette € 8 al giorno, auto € 15 al giorno (disponibilità soggetta a riconferma).

Tassa di soggiorno: € 1,50 al giorno per persona.

Animali: non ammessi.



Porto

HOTEL LE SUBRINI



24 camere



Direttamente sul caratteristico porticciolo di Porto; sito classificato patrimonio dell'UNESCO. Dista 80 km da Calvi e Ajaccio. Questa zona è conosciuta per le suggestive Calanque di Piana e la riserva naturale della Scandola.

SPIAGGIA A 600 metri si trova la spiaggia di Porto di sabbia e ghiaia, a circa 19 km la spiaggia di Ficajola e poco più distante la spiaggia di Arone.

SERVIZI Reception, ascensore, bar, terrazza panoramica, wi-fi gratuito, piscina esterna, parcheggio privato, garage a disponibilità limitata per moto e biciclette, stazione di ricarica per veicoli elettrici. Possibili escursioni giornaliere in barca per il Golfo di Girolata e la Riserva Naturale della Scandola (a pagamento). Possibili escursioni giornaliere in barca per il Golfo di Girolata e la Riserva Naturale della Scandola

(a pagamento, -10% per i clienti dell'hotel).

RISTORAZIONE Dispone di sala dove viene servita la prima colazione continentale. Ristoranti e crêperies nel raggio di 100 metri offrono vari menù con specialità locali.

CAMERE Doppie e Triple, spaziose e luminose, vista mare o monti, tutte climatizzate, con arredi semplici, alcune con balcone, dispongono di servizi privati, tv, phon.



Quota per persona al giorno - pernottamento e prima colazione

Periodo	Doppia
A 29/04-26/05 - 23/09-02/11	62
B 27/05-28/07	75
C 29/07-22/09	90

Inizio e fine soggiorno: libero, arrivi dalle ore 16 partenze entro le ore 10.

3° letto: bambino 0-2 anni gratuito, 2-7 anni -50%, 7-12 anni -30%.

Camera singola: periodi A € 90, B € 112, C € 142.

Culla: € 10 al giorno da pagare in loco.

Tassa di soggiorno: inclusa.

Animali: ammessi.





Tiuccia RESIDENCE I DELFINI

11 appartamenti



A Tiuccia, un piccolo paese sulla costa occidentale dell'Isola, affacciato sul golfo della Liscia. Una struttura semplice a conduzione familiare, ottima l'ubicazione per raggiungere il centro della località e la spiaggia. Dista 5 km da Sagone, 163 km da Bastia e 30 km da Ajaccio.

SPIAGGIA A 350 metri, di sabbia e scogli, raggiungibile a piedi. Molte altre le spiagge da non perdere: la Liscia e Liamone le più vicine; splendide ma più distanti quelle di Lava verso sud, Capiluzzu, Menasina, Rocca Marina e Pero verso nord.

SERVIZI Parcheggio interno non custodito, minimarket a 100 metri. Nelle vicinanze farmacia (3 km), banca a Sagone, ristoranti e pizzerie.

RISTORAZIONE Ristorante "Le Bon Accueil" con terrazza all'aperto dove si può usufruire della mezza pensione.

APPARTAMENTI Ampi e funzionali, sono posizionati su 3 piani, con balcone attrezzato e

dotati di letti alla francese, spazioso angolo cottura all'americana, kit per cucinare e per il riordino, microonde e servizi privati con doccia.

Bilocale 4 persone (50 mq): soggiorno con divano letto matrimoniale e camera da letto matrimoniale. **Trilocale** 6 persone (57 mq): soggiorno con divano letto matrimoniale e camera da letto matrimoniale, cameretta con letto a castello o matrimoniale. Vista panoramica del mare e del golfo.

Speciale casa tutto incluso: con lenzuola, asciugamani, consumi energetici.



Quota per appartamento a settimana

Periodo	Bilo 4	Trilo 6
A 22/04-28/05 24/09-01/10	420	476
B 28/05-18/06 17/09-24/09	476	525
C 18/06-25/06 10/09-17/09	525	574
D 25/06-02/07 03/09-10/09	623	721
E 02/07-09/07 27/08-03/09	721	826
F 09/07-16/07	777	875
G 16/07-30/07	875	1029
H 30/07-06/08 20/08-27/08	1043	1197
I 06/08-20/08	1169	1295

Inizio e fine soggiorno: arrivi dalle ore 17, partenze entro le ore 10. Avisare obbligatoriamente la struttura in caso di arrivo dopo le 20.

Dal 22/04 al 25/06 e dal 10/09 al 01/10: arrivi tutti i giorni. Dal 25/06 al 10/09: domenica. Su richiesta: mercoledì. Soggiorno minimo 7 notti dal 25/06 al 10/09. Soggiorno minimo 4 notti dal 22/04 al 25/06 e dal 10/09 al 01/10.

Culla (0-2 anni): da segnalare alla prenotazione se è del cliente, su richiesta alla prenotazione se è del residence.

Speciale "Casa tutto Incluso": prima fornitura kit biancheria letto/bagno e consumi energetici. Letti da fare all'arrivo, a cura del cliente.

Da pagare in loco

Pulizia finale (facoltativa): l'appartamento deve essere lasciato pulito, o supplemento di € 50.

Cambio Kit biancheria letto/bagno: su richiesta alla reception € 10 per persona per cambio.

Cauzione: € 200, obbligatoria, restituibile a fine soggiorno.

Tassa di soggiorno: € 0,60 al giorno per persona, dai 18 anni.

Carte di credito: non accettate

Animali: non ammessi

OFFERTE SPECIALI non cumulabili

Buon compleanno: se uno dei partecipanti compie gli anni durante il soggiorno, sconto del 8% per soggiorni di minimo 7 giorni, applicabile dal 25/06 al 16/07 e dal 27/08 al 10/09.

Happy Single: sconto del 8% per i single, soggiorni di minimo 7 giorni, applicabile dal 25/06 al 16/07 e dal 27/08 al 10/09.

Over 65: se tutti i partecipanti hanno compiuto 65 anni alla data di arrivo in struttura, sconto del 8% per soggiorni di minimo 7 giorni, applicabile dal 25/06 al 16/07 e dal 27/08 al 10/09.

Speciale Sposi: per matrimoni nei 6 mesi antecedenti la data di partenza e previo invio certificato o pubblicazioni, sconto del 8% per soggiorni di minimo 7 giorni, applicabile dal 25/06 al 16/07 e dal 27/08 al 10/09.

Superamici, insieme conviene: con minimo 3 appartamenti in un'unica pratica, sconto dell'8% per soggiorni di minimo 7 giorni, applicabile dal 25/06 al 16/07 e dal 27/08 al 10/09.

Vacanza lunga minimo 14: sconto del 8% per soggiorni di minimo 14 giorni, applicabile dal 25/06 al 16/07 e dal 27/08 al 10/09.



Corte

HOTEL LES JARDINS DE LA GLACIÈRE



31 camere



A Corte, nella Valle della Restonica, conosciuta in tutto il mondo per la purezza delle acque del fiume e dai bacini naturali, lungo i 16 km della valle. Un soggiorno all'insegna della pace e del relax immersi nella natura. Dista 2 km dal centro di Corte, 70 km da Bastia, 81 km da Ajaccio.

SPIAGGIA A circa 61 km la spiaggia di Ile Rousse nella regione della Balagna a 65 km la spiaggia di Ghisonaccia sulla costa orientale. Bagni nel fiume antistante all'hotel.

SERVIZI Reception, ascensore, wi-fi, parcheggio privato, bar, piscina, idromassaggio, Spa con zona relax, giardino, servizio lavanderia e stireria, stazione di ricarica per veicoli elettrici.

RISTORAZIONE La colazione viene servita nell'ampia sala o a bordo piscina; un ricco buffet regionale in cui i prodotti locali sono protagonisti.

Ristorante Rifugio in riva al fiume, dista 15 minuti a piedi dall'hotel (della stessa proprietà).

CAMERE Spaziose e confortevoli, con pavimenti in marmo o legno, tutte non fumatori,

servizi privati con vasca, tv, wi-fi, minibar, cassaforte, ventilatore a soffitto.

Si dividono in **Matrimoniali, Doppie e Triple**.



Quota per camera al giorno - mezza pensione

Periodo	Doppia Matrimoniale	Doppia Letti Singoli
A 01/04-30/04	211	231
B 01/05-15/07	231	201
C 16/07-15/10	246	256
D 16/10-31/10	201	226

Inizio e fine soggiorno:

liberi, arrivi dalle ore 14 (early check-in prima delle 14, € 15 all'ora, se disponibile), partenze entro le ore 11.30 (late check-in dopo le 11.30, € 20 all'ora).

3° letto adulto: € 83 al

giorno, in mezza pensione.

Culla: € 10 al giorno.

Menu bambino: € 15 a pasto.

Tassa di soggiorno: € 1,50 al giorno per persona.

Animali: € 8 al giorno.





Corte

HOTEL ARENA LE REFUGE



18 camere



A Corte, nel cuore dell'isola. Situato ai margini di un fiume con le sue piscine naturali, sulla strada che porta ai meravigliosi laghi di montagna (Mélo, Capitello, Oriente). Dista 2 km dal centro di Corte, 70 km da Bastia, 81 km da Ajaccio.

SPIAGGIA A circa 61 km la spiaggia di Ile Rousse nella regione della Balagna, o sulla costa orientale Ghisonaccia a 65 km.

SERVIZI Reception, parcheggio, bar, wi-fi gratuito, servizio lavanderia e stireria, stazione di ricarica per veicoli elettrici, giardino esterno attrezzato. Diverse le escursioni e attività da effettuare nella foresta o sulle rive della Restonica: trekking, canyoning, rafting, arrampicate.

RISTORAZIONE Ristorante affacciato sul fiume con sala interna e un'ampia terrazza all'aperto. A pranzo e cena vengono proposti snack e piatti della cucina locale.

CAMERE Costruzione su due piani affacciate sul fiume, con arredi moderni, sono dotate di aria condizionata, tv, servizi privati con vasca o doccia, set di cortesia, phon, minibar, balconcino o terrazzo.

Camera Matrimoniale 2 persone, **Camera Twin** (2 letti separati) e **Camera Tripla**.



Quota per camera al giorno - mezza pensione

Periodo	Doppia Matrimoniale	Twin Letti Singoli
A 01/04-30/04	182	192
B 01/05-15/07	202	222
C 16/07-15/10	212	232

Inizio e fine soggiorno: liberi, arrivi dalle ore 14 (early check-in prima delle 14, € 10 all'ora, se disponibile), partenze entro le ore 11 (late check-in dopo le 11, € 15 all'ora).

3° letto adulto: € 75 al giorno, in mezza pensione.

Menu bambino: € 15 a pasto.

Tassa di soggiorno: € 1,50 al giorno per persona.

Animali: € 8 al giorno.





Ghisonaccia

RESIDENCE VILLAGGIO MARINA D'ORU

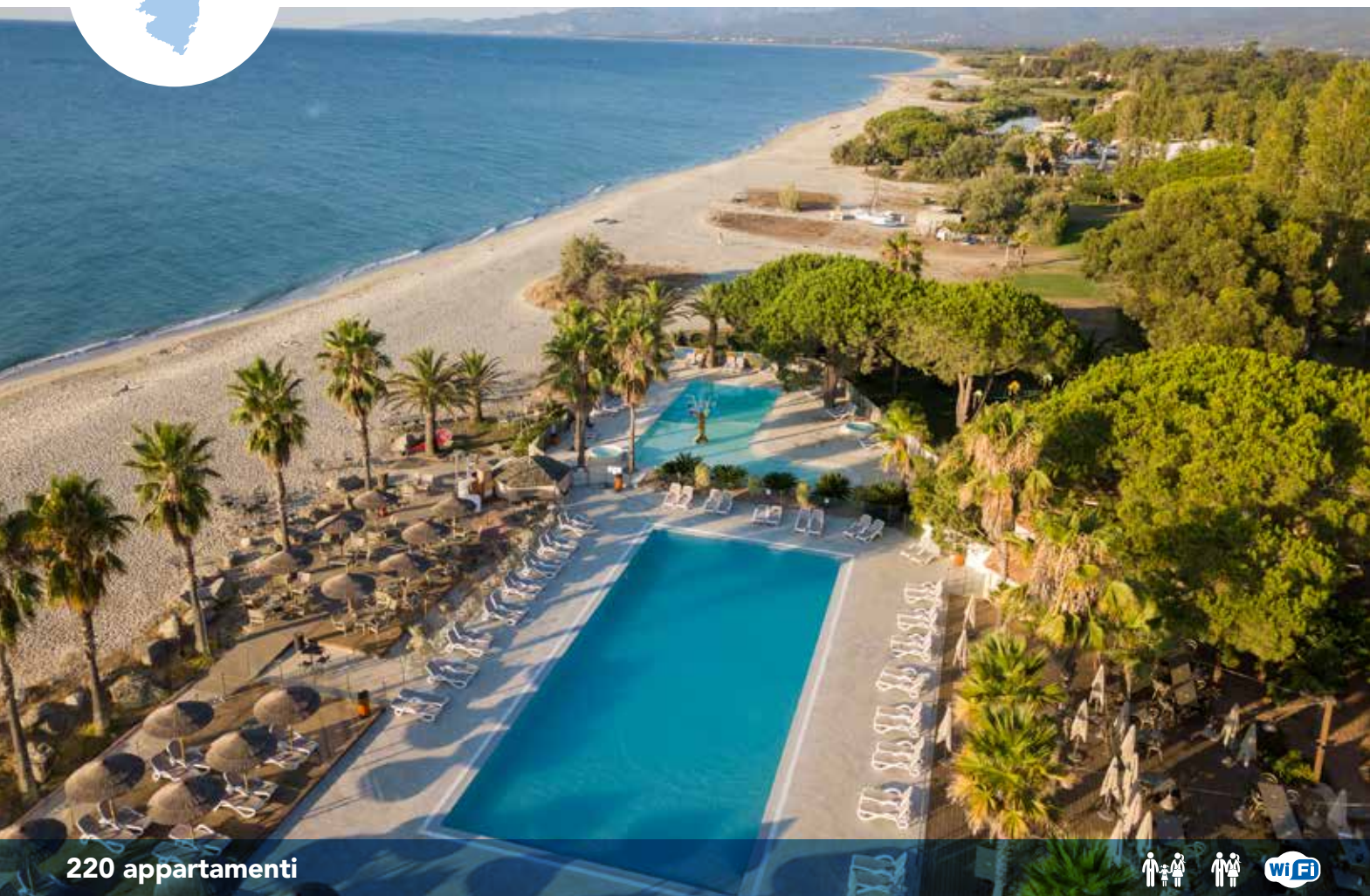

220 appartamenti



Circondato da ampi spazi verdi e affacciato sulla lunga spiaggia di sabbia fine, il Villaggio Marina d'Oru offre un ottimo servizio dal relax al divertimento, per tutta la famiglia. Dista 4 km da Ghisonaccia, 85 km da Bastia e 60 km da Porto Vecchio.

SPIAGGIA Antistante la lunga spiaggia di sabbia fine di Ghisonaccia.

SERVIZI Reception, parcheggio, wi-fi (a pagamento, 1° connessione offerta), bar, minimarket, boutique, servizio baby sitter su richiesta, 2 piscine attrezzate con sdraio e ombrelloni, di cui 2 per bambini. Viene consegnato un braccialetto gratuito per l'uso della piscina, al fine di evitare l'intrusione di persone estranee dalla spiaggia. Zona benessere e massaggi (a pagamento).

ANIMAZIONE Per adulti e bambini, propone giochi, acquagym, tornei, musica (luglio e agosto). Mini club da 4 a 11 anni (dal 3/6 al 30/9), Teenager Club dai 12 ai 18 anni (luglio e agosto). Ping pong, area giochi per bambini, pallavolo, bocce, 2 campi da tennis e minigolf.

RISTORAZIONE Ristorante, pizzeria, carnet pasti (colazione, mezza pensione e pensione completa), con vari menù a la carte e piatti da asporto. Creperia e paninoteca (luglio-agosto), bar. Chiosco-bar in zona piscina/spiaggia dove vengono serviti snack e aperitivi.



APPARTAMENTI Mini villette, composte da appartamenti di varie tipologie situate al piano terra o primo piano, dispongono tutti di condizionatore, un parcheggio, spazio esterno attrezzato, cassetta di sicurezza, tv, angolo cottura attrezzato con microonde, caffettiera elettrica, lavastoviglie, lavatrice e servizi privati.

Studio A 2 persone (18 mq): composto da un

soggiorno con divano letto matrimoniale.

Bilocale B 4 - 5 persone (30 mq): soggiorno con divano letto matrimoniale, 1 camera tripla con letto matrimoniale e un letto singolo (a castello).

Bilocale F 5 persone (36 mq): soggiorno con divano letto matrimoniale, 1 camera tripla, doppi servizi.

Trilocale C 7 persone (42 mq): soggiorno con di-

vano letto matrimoniale, 1 camera matrimoniale, 1 camera con letto a castello e un letto singolo.

Trilocale D 6 persone (55 mq): soggiorno con divano letto matrimoniale, 1 camera con letto matrimoniale e 1 camera con 2 letti singoli.

Trilocale G 6 persone (65 mq): soggiorno con divano letto matrimoniale, 1 camera con letto matrimoniale e camera con 2 letti singoli, doppi servizi.



Quota per appartamento a settimana

Periodo	Studio A 2	Bilo B 4 - 5	Bilo F 5	Trilo C 7	Trilo D 6	Trilo G 6
A 29/04 - 02/06 23/09 - 20/10	370	430	480	570	620	670
B 03/06 - 23/06	450	550	620	720	770	850
C 24/06 - 07/07	580	880	950	1100	1150	1220
D 08/07 - 21/07	830	1280	1330	1490	1540	1700
E 22/07 - 28/07	920	1480	1530	1580	1630	1800
F 29/07 - 18/08	1060	1520	1570	1960	2000	2160
G 19/08 - 25/08	830	1280	1330	1420	1470	1530
H 26/08 - 01/09	580	680	780	880	930	980
I 02/09 - 15/09	500	600	700	780	830	880
L 16/09 - 22/09	450	550	620	650	730	780

Inizio e fine soggiorno: arrivi dalle ore 17, partenze entro le ore 9.30. Comunicare l'orario di arrivo alla reception. Dal 29/4 al 8/7 e dal 10/9 al 20/10 arrivi tutti i giorni (minimo 3 notti), dal 8/7 al 9/9 arrivi martedì/sabato/domenica, minimo 7 notti.

Cauzione: non richiesta.

Da pagare in loco

Pulizia finale: Studio A € 40, Bilo B € 50, Bilo F e Trilo C € 55, Trilo D € 65, Trilo G € 70.

Tassa di soggiorno: € 0,88 al giorno per persona + Eco Tax € 0,80.

Biancheria da letto e da bagno: € 18 per persona, da richiedere obbligatoriamente in fase di prenotazione (strofinacci non forniti).

Culla-seggione: gratuito (su richiesta).

Pensione completa: adulti € 364 per persona a settimana, bambini 6-11 anni € 210, 3-5 anni € 154 a settimana, 0-2 anni gratuiti.

Mezza pensione: adulti € 224 per persona a settimana, bambini 6-11 anni € 133, 3-5 anni € 98, 0-2 anni gratuiti.

Animali: non ammessi.



Ghisonaccia

RESIDENCE MARINA CORSA



150 appartamenti



Il complesso è inserito in un'area verde di circa 100.000 mq, direttamente sul mare. La costruzione si compone di villette a schiera e palazzine di 3 piani. Dista 83 km da Bastia, a 60 km da Porto Vecchio e a 5 km da Ghisonaccia.

SPIAGGIA Ampia di sabbia a circa 50-100 metri dal residence, si raggiunge attraversando un ponticello di legno.

SERVIZI Custode ad orari prestabiliti, wi-fi (solo zona reception), nelle vicinanze minimarket e ri-

storanti. Locale lavanderia con lavatrice e asciugatrice a pagamento. A 5 km negozi e farmacia.

APPARTAMENTI Disposti al piano terra o ai piani superiori, in buona parte sono mansardati (su 2 livelli), accessoriati e dotati di angolo cottura con piastre elettriche, servizi, balcone o giardino attrezzati. Non dispongono di allaccio tv.

Mono 2-3 persone (27 mq ca.): soggiorno con divano letto matrimoniale, cameretta con letto a castello.

Bilocale 4 persone (30 mq ca.): composto da soggiorno con divano letto matrimoniale, 1 camera matrimoniale.

Trilocale 6 persone (40 mq ca.): composto da soggiorno con divano letto matrimoniale, 1 camera matrimoniale, 1 camera con 2 letti singoli o a castello.

Quadrilocale 8 persone (57 mq ca.): composto da soggiorno con divano letto matrimoniale, 1 camera matrimoniale, 1 camera con 2 letti singoli, 1 camera con 2 letti singoli o letti a castello, doppi servizi.

Quota per appartamento a settimana

Periodo	Mono 2/3	Bilo 4	Trilo 6	Quadri 8
A 08/04 - 28/05 24/09 - 01/10	301	350	406	504
B 28/05 - 18/06 17/09 - 24/09	350	399	455	553
C 18/06 - 25/06 10/09 - 17/09	399	455	504	651
D 25/06 - 02/07 03/09 - 10/09	497	574	679	875
E 02/07 - 09/07 27/08 - 03/09	595	672	777	994
F 09/07 - 16/07	700	798	896	1197
G 16/07 - 30/07	889	987	1092	1393
H 30/07 - 06/08 20/08 - 27/08	994	1092	1197	1596
I 06/08 - 20/08	1148	1253	1393	1799

Inizio e fine soggiorno: arrivo dalle 17. Comunicazione obbligatoria alla struttura se l'arrivo è dopo le ore 20. N.B. Ai clienti che arriveranno in struttura oltre le ore 23.30, l'appartamento sarà consegnato il giorno successivo senza alcun rimborso. Rilascio appartamento entro le 10.

Inizio/termine soggiorno: dal 25/06 al 10/09 minimo 7 notti, arrivi mercoledì e domenica; periodi A-B-C minimo 4 notti, arrivi tutti i giorni.

Consumi energetici: inclusi.

Da pagare in loco

Cauzione: € 150 restituibili a fine soggiorno (da versare all'arrivo e solo in contanti).

Pulizia finale: € 85 per appartamento, angolo cottura a carico del cliente.

Culla: 0-2 anni su richiesta € 10 per intero soggiorno, gratuita se portata dal cliente, da segnalare alla prenotazione.

Biancheria: da richiedere alla prenotazione, noleggio facoltativo di kit da letto e kit da bagno (2 teli): € 15 per persona, a cambio.

Parcheggio: gratuito, interno al complesso e incustodito (un posto auto per ogni appartamento; eventuale 2° auto parcheggiata in appositi spazi indicati dalla Direzione).

Servizio lavanderia: lavatrice € 7 comprensivo di detersivo e ammorbidente; asciugatrice € 5 (30 minuti).

Tassa di soggiorno: € 1,20 al giorno per persona, 0-8 anni gratuita.

Animali (solo cani): ammessi di piccola taglia, su richiesta, € 60 per l'intero soggiorno.

OFFERTE SPECIALI non cumulabili

Buon compleanno: se uno dei partecipanti compie gli anni durante il soggiorno, sconto del 8% per soggiorni di minimo 7 giorni, applicabile dal 25/06 al 16/07 e dal 27/08 al 10/09.

Happy Single: sconto del 8% per i single, soggiorni di minimo 7 giorni, applicabile dal 25/06 al 16/07 e dal 27/08 al 10/09.

Over 65: se tutti i partecipanti hanno compiuto 65 anni alla data di arrivo in struttura, sconto del 8% per soggiorni di minimo 7 giorni, applicabile dal 25/06 al 16/07 e dal 27/08 al 10/09.

Speciale Sposi: per matrimoni nei 6 mesi antecedenti la data di partenza e previo invio certificato o pubblicazioni, sconto del 8% per soggiorni di minimo 7 giorni, applicabile dal 25/06 al 16/07 e dal 27/08 al 10/09.

Superamici, insieme conviene: con minimo 3 appartamenti in un'unica pratica, sconto del 8% per soggiorni di minimo 7 giorni, applicabile dal 25/06 al 16/07 e dal 27/08 al 10/09.

Vacanza lunga minimo 14: sconto del 8% per soggiorni di minimo 14 giorni, applicabile dal 25/06 al 16/07 e dal 27/08 al 10/09.



Ghisonaccia

CAMPING VILLAGGIO ARINELLA BIANCA



229 mobil-home



Immerso nel verde e direttamente sul mare, in località Ghisonaccia, sulla costa orientale dell'isola. Il campeggio Arinella Bianca propone una soluzione villaggistica con animazione e intrattenimento per tutta la famiglia, in posizione perfetta per scoprire la Corsica del nord e del sud. Dista 83 km da Bastia.

SPIAGGIA Direttamente sulla lunga spiaggia di Ghisonaccia.

SERVIZI Reception, wi-fi a pagamento, parcheggio incluso (1 auto o 2 moto), mini market

con vendita di prodotti alimentari, souvenir, abbigliamento e oggettistica. Stazione di ricarica per auto elettriche, barbecue collettivi, lavanderia con lavatrice e asciugatrice, 1 piscina con zona idromassaggio (accessibile dai 18 anni), 1 piscina con scivoli, area nursery. Area benessere accessibile dai 18 anni: balneoterapia, hammam, jacuzzi, trattamenti estetici (a pagamento). Campo da bocce, campo polisportivo, campo da tennis, tavoli da ping pong.

RISTORAZIONE Ristorante aperto a pranzo e a cena, propone pizze e piatti locali, come le famose cozze dello stagno di Diana. Bar dove è possibile consumare snack, insalate e aperitivi. Gelateria.

ANIMAZIONE Il team di animazione (in lingua francese) propone giochi, tornei, quiz, yoga, corsi di fitness, acquagym, aquabike, spettacoli serali. Mini Club dai 4 ai 10 anni, Teen club a partire dagli 11 anni.

Eventi settimanali (a pagamento): crotchette o mini-pizza party al miniclub, "Burger party" al teen club, parete di arrampicata in riva al mare.

MOBIL-HOME Armoniosamente dislocati nell'ampia pineta, dispongono tutti di condizionatore, cucina completamente attrezzata, lavastoviglie, microonde, macchina da caffè a capsule, phon, servizi privati, terrazza coperta attrezzata.

Piana 2-4 persone (33 mq): 1 camera matrimoniale, 1 camera con 2 letti singoli e doppi servizi; **Bavella** 6-8 persone (38 mq): ubicati vicino alla spiaggia, 1 camera matrimoniale, 2 camere con 2 letti singoli, doppi servizi, soggiorno con divano letto. Negli alloggi è vietato fumare.

Quota per Mobil-Home a settimana

Periodo	Mobil-Home Piana	Mobil-Home Bavella
A 08/04 - 29/04	450	650
B 29/04 - 13/05	520	730
C 13/05 - 27/05	575	785
D 27/05 - 10/06	790	890
E 10/06 - 17/06	895	995
F 17/06 - 01/07	965	1210
G 01/07 - 08/07	1250	1685
H 08/07 - 15/07	1665	1960
I 15/07 - 22/07	1805	2095
L 22/07 - 12/08	1945	2185
M 12/08 - 19/08	1635	2020
N 19/08 - 26/08	1115	1590
O 26/08 - 02/09	885	1015
P 02/09 - 09/09	760	980
Q 09/09 - 16/09	705	875
R 16/09 - 14/10	525	740

Inizio e fine soggiorno: sabato/sabato, consegna chiavi dalle ore 18 partenze entro le ore 10.

Da pagare in loco

Cauzione: € 500 (solo con carta di credito). Per la perdita delle chiavi, penale € 130, perdita seconda chiave € 50. Controllo in partenza: si prega di prendere un appuntamento con la reception al massimo 2 giorni prima della partenza. Nessuna contestazione sarà ammessa in caso di partenza effettuata senza controllo finale. Obbligatorio lasciare il Mobil-home pulito (svuotare le pattumiere, lavare i piatti, i pavimenti ed il bagno). In caso contrario, sarà addebitata la pulizia finale di € 80.



Biancheria: € 15 a letto, cambio settimanale € 24, asciugamani € 8 per persona, cambio settimanale € 12. Le lenzuola e gli asciugamani devono essere richiesti alla prenotazione.

Pacchetto baby: € 22 a settimana (lettino, seggiolone, vaschetta bagno)

Lavatrice con detersivo: € 7.

Asciugatrice: € 5

Veicolo supplementare: € 4 al giorno.

Tassa di soggiorno: € 0,66 al giorno per persona, dai 18 anni.

Tassa rifiuti: € 0,40 per persona al giorno.

Animali: non ammessi.



Santa Lucia di Moriani RESIDENCE MAREA RESORT



9 bungalow - 50 appartamenti



Immerso nel verde di un parco di 8.000 mq, adagiato direttamente sulla lunga spiaggia di sabbia. Il residence è composto da bungalows a schiera (mini-ville) e da spaziosi ed eleganti appartamenti de luxe, vicini alla piscina attrezzata. Propone due soluzioni di soggiorno: formula residence e appart'hotel in mezza pensione. Dista 40 km a sud di Bastia e a 1 km dal centro della piccola località balneare.

SPIAGGIA Direttamente sulla larga e lunga spiaggia attrezzata di ombrelloni, lettini e noleggio di jet-ski, barche, wind-surf e catamarano.

SERVIZI Reception, piscina, wi-fi, parcheggio privato non custodito, lavanderia a gettone. Nel raggio di 2 km servizio medico, farmacia, giornali, tabacchi, carburanti, supermarket e negozi vari. Nelle vicinanze possibilità di praticare tennis, equitazione, sport nautici a pagamento.

RISTORAZIONE Ristorante/pizzeria sulla spiaggia, gestito dallo stesso proprietario, che vanta un'esperienza decennale nella ristorazione: ottima cucina con piatti tipici corsi, specialità di carne e pesce locale nonché pizza cotta nel forno a legna.



FORMULA APARTHOTEL dal 3/6 al 26/8. Comprende: mezza pensione, biancheria da letto e bagno + 1 cambio infrasettimanale self-service, servizio spiaggia con 1 ombrellone e 2 lettini per appartamento a settimana e pulizia finale.

BUNGALOWS Sono mini-ville a schiera, al piano terra con entrata indipendente e patio attrezzato con mobili da giardino. Ristrutturati di recente, sono disposti su due livelli con il mezzanino aperto sul soggiorno. Arredati in modo semplice e pratico, dispongono di letti alla francese, angolo cottura e servizi privati con doccia, corredati di moka, microonde, tv, climatizzatore.

Bungalow 4 persone (min. 30 mq + patio esterno): composto da soggiorno con divano letto matrimoniale e mezzanino con letto matrimoniale.

Appartamenti De Luxe*** di nuova costruzione e adiacenti ai bungalows, sono eleganti, ben rifiniti ed ubicati al piano terra con terrazzo o al primo piano con balcone. Spaziosi ed arredati in stile moderno, dispongono di letti alla francese, angolo cottura con piastre elettriche e servizi privati con doccia, alcuni Bilocali e Trilocali hanno la vasca da bagno; il Quadrilocale ha doppi servizi. Sono forniti di tv, climatizzatore, lavastoviglie, microonde, bollitore, tostapane e phon.

Bilocale 4 persone (min. 42 mq): soggiorno con divano letto matrimoniale e camera da letto matrimoniale.

Quota per appartamento a settimana

Periodo:		Bungalow	Bilo	Trilo	Quadri
		4	4	6	8
A	01/04 - 27/05 23/09 - 28/10	455	504	553	602
B	27/05 - 17/06 16/09 - 23/09	504	553	602	651
C	17/06 - 24/06 09/09 - 16/09	553	602	651	700
D	24/06 - 01/07 02/09 - 09/09	700	784	882	980
E	01/07 - 08/07 26/08 - 02/09	798	896	994	1190
F	08/07 - 15/07	896	994	1099	1344
G	15/07 - 29/07	994	1099	1274	1456
H	29/07 - 05/08 19/08 - 26/08	1099	1295	1498	1750
I	05/08 - 19/08	1197	1393	1750	1995



Trilocale 6 persone (60 mq): in parte mansardati e su 2 livelli, sono composti da soggiorno con divano letto matrimoniale, camera da letto matrimoniale, camera con 2 letti singoli o letto matrimoniale.

Quadrilocale 8 persone (80 mq): mansardati e su 2 livelli, al piano terra soggiorno con divano letto matrimoniale, camera da letto matrimoniale; 1° piano camera a 2 letti singoli aperta sul soggiorno, camera da letto matrimoniale o camera con 2 letti singoli e con bagno annesso.



Inizio/termine soggiorno: periodi A-B arrivi tutti i giorni; nei restanti periodi arrivi il sabato, su richiesta altri giorni. Arrivi dalle ore 17, partenze entro le ore 10. Comunicazione obbligatoria alla struttura se l'arrivo è dopo le ore 20.

Soggiorno minimo: 7 giorni.

Servizi gratuiti: consumi energetici, parcheggio, tassa di soggiorno, wi-fi.

Culla: 0-2 anni su richiesta alla prenotazione, gratuita del cliente o fornita dal residence.

Formula Aparthotel: dal 03/06 al 26/08 € 426 per persona a settimana, bambini 2-4 anni gratuiti, 4-10 anni € 213, per persona a settimana. Include ombrellone, due lettini per appartamento, federe, lenzuola con cambio infrasettimanale, 2 teli bagno a persona, pulizia finale e trattamento in mezza pensione.

Da pagare in loco

Biancheria letto/bagno (facoltativi): da richiedere alla prenotazione, kit letto+2 teli (doccia+viso) € 15 per persona a cambio.

Lavanderia: lavatrice o asciugatrice € 5.

Servizio spiaggia: da richiedere alla prenotazione, 1 ombrellone e 2 lettini dal 06/05 al 09/09 € 150 a settimana.

Cauzione: € 400 per appartamento, da versare all'arrivo con carta di credito, restituibile a fine soggiorno.

Pulizia finale: Bungalow 4, Bilocale 4: € 40; Trilocale 6 € 50; Quadrilocale 8 € 60 per appartamento. Angolo cottura a carico del cliente.

Tassa di soggiorno: inclusa.

Animali: non ammessi.

OFFERTE SPECIALI non cumulabili

Speciale sposi: per matrimoni nei 6 mesi antecedenti la data di partenza e previo invio certificato o pubblicazioni, sconto del 8% per soggiorni di minimo 7 giorni, applicabile dal 17/06 al 15/07 e dal 26/08 al 16/09.

Avant et...Après: sconto 8% per soggiorni di minimo 7 giorni, applicabile dal 01/04 al 17/06 e dal 16/09 al 28/10.

Buon compleanno: se uno dei partecipanti compie gli anni durante il soggiorno, sconto del 8% per soggiorni di minimo 7 giorni, applicabile dal 17/06 al 15/07 e dal 26/08 al 16/09.

Happy single: sconto del 8% per i single, per soggiorni di minimo 7 giorni, applicabile dal 17/06 al 15/07 e dal 26/08 al 16/09.

Over 65: se tutti i partecipanti hanno compiuto 65 anni alla data di arrivo in struttura, sconto del 8% per soggiorni di minimo 7 giorni, applicabile dal 17/06 al 15/07 e dal 26/08 al 16/09.

Superamici insieme conviene: con minimo 3 appartamenti in un'unica pratica, sconto del 8% per soggiorni di 7 giorni, applicabile dal 17/06 al 15/07 e dal 26/08 al 16/09.

Vacanza lunga minimo 14: sconto del 8% per soggiorni di minimo 14 giorni, applicabile dal 17/06 al 15/07 e dal 26/08 al 16/09.



Poggio Mezzana RESIDENCE ACQUA BELLA



150 appartamenti



Ubicato sulla Costa Verde, in località Avillanella, nel comune di Poggio Mezzana, circondato nel verde e a pochi passi dal mare, l'ideale per scoprire le bellezze dell'alta Corsica. A 40 km a sud di Bastia, a 7 km dal centro del paese di Poggio Mezzana.

SPIAGGIA A 250 metri la spiaggia di sabbia fine di Moriani.

SERVIZI Reception, wi-fi alla reception, parcheggio (1 per appartamento), area giochi bimbi, piscina per adulti e bambini, campo da bocce, lavanderia (a pagamento). Possibilità di noleggio tv. Nella vicina Santa Maria di Moriani, negozi e ristoranti.

SPORT E ATTIVITÀ Dal 2/7 al 27/8 mini club 4-11 anni, club Adoo 12-15 anni (5 giorni a settimana, mezza giornata), intrattenimento diurno per tutta la famiglia. Noleggio di paddle board, kayak e tavole da windsurf sulla spiaggia.

RISTORAZIONE Dispone di un ristorante che offre la mezza pensione (prenotabile e pagabile in loco).

APPARTAMENTI Di recente costru-

zione, con arredi moderni, a piano terra o primo piano, dispongono di angolo cottura con piastre in vetro ceramica, microonde, lavastoviglie, tv, climatizzatore, servizi privati, terrazza o balcone attrezzati.

Bilocale 4 persone (31-34 mq): soggiorno con divano letto e camera matrimoniale o letto matrimoniale su mezzanino.

Trilocale 6 persone (46-48 mq): soggiorno con 1 divano letto, 1 camera matrimoniale e 1 camera a 2 letti.

Quadrilocale 8 persone (60 mq circa): composto da soggiorno con divano letto, 2 camere matrimoniali, 1 camera a due letti, doppi servizi.



Quota per appartamento a settimana

Periodo	Bilo 4	Trilo 6	Quadri 8
A 20/05 - 03/06	369	439	479
B 03/06 - 10/06	489	579	639
C 10/06 - 17/06	599	689	759
D 17/06 - 24/06	679	839	919
E 24/06 - 01/07	799	1059	1179
F 01/07 - 08/07	899	1159	1349
G 08/07 - 15/07	1239	1599	1809
H 15/07 - 22/07	1289	1669	1889
I 22/07 - 29/07 12/08 - 19/08	1389	1759	2049
L 29/07 - 05/08	1449	1839	2129
M 05/08 - 12/08	1539	1949	2259
N 19/08 - 26/08	1239	1599	1809
O 26/08 - 02/09	1119	1449	1689
P 02/09 - 09/09	529	629	709
Q 09/09 - 16/09	469	559	609
R 16/09 - 23/09	399	469	509
S 23/09 - 21/10	309	379	399
T 21/10 - 28/10	349	419	439

Inizio e fine soggiorno: sabato/sabato, arrivi dalle ore 17 partenze entro le ore 10. Avvisare la struttura per arrivi dopo le ore 19.30 (in assenza di comunicazione non è garantita la consegna dell'appartamento). Possibilità di soggiorni brevi 4-5-6 notti, su richiesta.

Pulizia finale: inclusa, angolo cottura a carico del cliente.

Da pagare in loco

Cauzione: € 300, obbligatoria, restituita a fine

soggiorno. Carte di credito non accettate.

Noleggio tv: € 30 una settimana, € 40 due settimane.

Biancheria da letto: facoltativo, € 10 letto singolo, € 16 letto matrimoniale, a cambio.

Biancheria da bagno: € 6 per persona a cambio.

Noleggio kit bebè (culla + seggiolone + bagnetto): su prenotazione, € 20 a settimana,

€ 35 per 2 settimane.

Lavanderia: disponibile a gettoni.

Tassa di soggiorno: € 1,50 (circa) al giorno per persona, dai 12 anni in poi.

Animali: non ammessi.

OFFERTA SPECIALE

20% di sconto per soggiorni di 2 settimane consecutive.



Poggio Mezzana RESIDENCE ACQUA LINDA



102 appartamenti



Situato in località Avillanella, nel comune di Poggio Mezzana, circondato dal verde ed a pochi passi dal mare, l'ideale per scoprire le bellezze dell'Alta Corsica. A 40 km a sud di Bastia, a 7 km dal centro del paese di Poggio Mezzana.

SPIAGGIA A 100 metri dalla spiaggia di sabbia fine.

SERVIZI Reception, wi-fi alla reception, parcheggio (1 per appartamento), area giochi bimbi, piscina per adulti e bambini, campo da bocce, lavanderia (a pagamento). Possibilità di noleggio tv.

SPORT E ATTIVITÀ Dal 2/7 al 27/8 mini club 4-11 anni, club Adoo 12-15 anni (5 giorni a settimana, mezza giornata), intrattenimento diurno per tutta la famiglia. Noleggio di paddle board, kayak e tavole da windsurf sulla spiaggia.

RISTORAZIONE Dispone di un ristorante che offre la mezza pen-

sione (prenotabile e pagabile in loco).

APPARTAMENTI Ubicati a piano terra o primo piano, arredamento moderno, dispongono di angolo cottura con piastre in vetro ceramica, microonde, lavastoviglie, tv, climatizzatore, servizi privati, terrazza o balcone attrezzati.

Bilocale 4 persone (31-34 mq circa): soggiorno con 2 letti singoli estraibili, camera matrimoniale o letto matrimoniale in soppalco aperto sul soggiorno.

Bilocale 6 persone (44 mq): soggiorno con 2 letti singoli estraibili, camera matrimoniale e cameretta con due letti singoli.

Trilocale 6 persone (46-48 mq circa): soggiorno con divano letto, 1 camera matrimoniale e 1 camera con due letti, alcuni con wc separato.



Quota per appartamento a settimana

Periodo	Bilo 4	Bilo 6	Trilo 6
A 08/04-13/05 20/05-03/06	349	399	419
B 13/05-20/05	379	429	449
C 03/06-10/06	469	519	549
D 10/06-17/06	579	649	669
E 17/06-24/06	659	759	799
F 24/06-01/07	779	979	1019
G 01/07-08/07	869	1039	1129
H 08/07-15/07	1209	1419	1569
I 15/07-22/07	1259	1479	1639
L 22/07-29/07 12/08-19/08	1319	1569	1729
M 29/07-05/08	1419	1629	1779
N 05/08-12/08	1509	1729	1889
O 19/08-26/08	1209	1419	1569
P 26/08-02/09	1089	1299	1419
Q 02/09-09/09	509	579	609
R 09/09-16/09	439	499	529
S 16/09-23/09	379	429	449
T 23/09-21/10	279	339	359
U 21/10-28/10	319	379	399

Inizio e fine soggiorno: liberi, dall' 8/7 al 2/9 arrivi il sabato, dalle ore 17 partenze entro le ore 10. Avisare la struttura per arrivi dopo le ore 19.30 (in assenza di comunicazione non è garantita la consegna dell'appartamento). Soggiorni brevi su richiesta.

Pulizia finale: inclusa, angolo cottura a carico del cliente.

Lavanderia: disponibile, a gettoni.

Da pagare in loco

Cauzione: € 300, obbligatoria, restituita a fine soggiorno. Carte di credito non accettate.

Noleggio tv: € 30 una settimana, € 40 due settimane.

Biancheria da letto: facoltativo, € 10 letto singolo, € 16 letto matrimoniale, a cambio.

Biancheria da bagno: € 6 per persona a cambio.

Noleggio kit bebè (culla + seggiolone + bagnetto): su prenotazione, € 20 a settimana,

€ 35 per 2 settimane.

Tassa di soggiorno: € 1,50 (circa) al giorno per persona, dai 12 anni in poi.

Animali: non ammessi.

OFFERTA SPECIALE

20% di sconto per soggiorni di 2 settimane consecutive sino al 29/07 (ultimo giorno) e a partire dal 26/08 sino al 28/10.

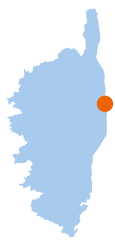

Poggio Mezzana

RESIDENCE LA VALLICELLA



65 appartamenti



Immerso in un giardino di 3 ettari, con alle spalle i monti della Castagniccia. Gradevoli costruzioni a 2 piani, in riva al mare. Dista 35 km a sud di Bastia, 8 km dal centro del paese.

SPIAGGIA Ampia di sabbia, antistante la struttura, attrezzata con ombrelloni e lettini, noleggiabili in loco.

SERVIZI Reception, parcheggio non custodito, wi-fi, piscina di circa 250 mq, centro benessere, lavatrice a gettoni, beach volley, bocce, ping pong, pallavolo, biliardo, parco giochi per bambini (scivolo, altalene), autonoleggio.

RISTORAZIONE Ristorante e grill con terrazza sulla spiaggia; bar-gelateria.

APPARTAMENTI Ubicati a piano terra o primo piano, con veranda o terrazza attrezzata, dispongono di angolo cottura con piastre elettriche, servizi privati, tv.

Bilo 2+2 VA4A 2 adulti-2 bambini (30 mq): soggiorno con divano letto matrimoniale e 2 letti singoli a castello. A 150 metri dalla spiaggia.

Bilo 4 VA4B 4 adulti (35 mq): soggiorno con divano letto e una camera con letto matrimoniale. A 150-250 metri dalla spiaggia.

Bilo 4+1 VA5 4 adulti-1 bambino (45 mq): soggiorno con divano letto matrimoniale e un letto singolo estraibile, una camera con 1 letto matrimoniale. Da 150 a 350 metri dalla spiaggia.

Trilo 4 VA4C 4 adulti (45 mq): soggiorno con tv e wi-fi (gratuito), 1 camera con letto matrimoniale, 1 camera da letto con 2 letti singoli o 2 letti a castello. A 100-200 metri dalla spiaggia.

Trilo 6 VA6 6 adulti (55 mq): soggiorno con divano letto, 2 camere da letto (una con letto matrimoniale, l'altra con 2 letti singoli). Da 100-350 metri dalla spiaggia.

Quota per appartamento a settimana

Periodo	Bilo 2+2	Bilo 4	Bilo 4+1	Trilo 4	Trilo 6
A 22/04-27/05	370	438	482	525	569
B 27/05-03/06	438	482	525	569	613
C 03/06-10/06 16/09-23/09	525	569	615	657	700
D 10/06-17/06	569	615	657	700	832
E 17/06-24/06	657	744	832	919	1094
F 24/06-01/07 26/08-16/09	787	920	963	1050	1400
G 01/07-15/07 19/08- 26/08	1225	1400	1445	1619	1925
H 15/07- 29/07	1315	1445	1488	1663	2015
I 29/07-19/08	1357	1488	1707	1794	2100
L 23/09-14/10	395	438	482	525	569



Inizio e fine soggiorno: sabato/sabato, arrivi a partire dalle ore 16 partenze entro le ore 10.

Da pagare in loco

Pulizia finale: € 45 per appartamento.

Biancheria da bagno e da letto: € 20 per persona a settimana.

Tassa di soggiorno: € 0,66 al giorno per persona, dai 14 anni.

Culla: gratuita, disponibilità soggetta a riconferma.

Aria condizionata: € 5 per appartamento, al giorno.

Colazione: € 15 per persona al giorno.

Mezza pensione + colazione: € 40 per persona al giorno, € 35 per i bambini.

Animali: ammessi di piccola taglia, su richiesta, € 50 per l'intero soggiorno.



Bravone-Linguizzetta

VILLAGGIO NATURISTA BAGHEERA



100 mini ville - chalet



Un villaggio naturista ubicato in un luogo appartato, per una vacanza in piena libertà. Perfettamente integrato in una tenuta di 100 ettari, tra mare e foresta, ha ricevuto l'Ecolabel europeo e La Clef Verte, il primo marchio internazionale di ecoturismo per le strutture ecosostenibili. Ubicato lungo la costa orientale, nel paesino di Linguizzetta, dista 50 km da Bastia e 50 km da Porto Vecchio.

SPIAGGIA Ampia di 5 km di sabbia fine, dista da 20 a 200 metri a seconda dell'ubicazione della mini villa.

SERVIZI Reception, parcheggio riservato non custodito, wi-fi gratuito in zona ristorante, bar, minimarket, servizio baby sitter su richiesta,

percorso salute, area benessere con sauna gratuita e massaggi (a pagamento), biblioteca, ombrelloni e sdraio. Serate musicali al ristorante vista mare.

SPORT-ATTIVITÀ Giochi e sport gratuiti: risveglio muscolare, aerobica, stretching, ping pong, bocce, beach volley, yoga, biciclette, pedalo. Noleggio del campo da tennis, mountain bike, paddle, kayak. Laboratorio per bambini eco-responsabile: 6 giorni a settimana, in luglio-agosto. Serate a tema per adolescenti.

RISTORAZIONE Affacciato sul mare, il ristorante propone colazione, pranzo e cena. Dopo le 22, piatti freddi, taglieri e panini. Possibilità di pasti con vari menù a la carte e piatti da aspor-

to. Creperia e paninoteca (luglio-agosto), menù per bambini. Bar sulla spiaggia, dove è possibile consumare spuntini veloci e pizza.

MINI VILLE E CHALET Dislocati nell'ampio parco, ogni mini villa ha a disposizione un posto auto. Dispongono tutti di angolo cottura attrezzato con microonde, caffettiera elettrica, servizi privati e terrazza.

Mini Villa A 2 persone (20-25 mq): composta da soggiorno con 1 letto matrimoniale. Dista da 20 a 100 metri dal mare.

Mini Villa B2 2-4 persone (40 mq): composta da soggiorno con letto matrimoniale mezzanino con 3 letti singoli. Terrazzo coperto. Da 50 a 200 metri dal mare. Possibilità di 5° letto con supplemento.

Villa C 2-4 persone (36 mq): soggiorno con divano letto, 1 camera matrimoniale. Terrazzo coperto. Da 70 a 150 metri dal mare.

Chalet 2-4 persone (35 mq): composto da soggiorno con divano letto, 1 camera con letto matrimoniale e 1 camera con 2 letti, climatizzatore, lavastoviglie. A 200 metri dal mare. Possibilità di 5° letto con supplemento.

Chalet Superior 2-4 persone (40 mq): composto da soggiorno, 1 camera con letto matrimoniale, 1 camera con 2 letti. Climatizzatore, lavastoviglie, grande terrazza coperta. A 200 metri dal mare.

Quota per mini villa - chalet a settimana

Periodo	Mini Villa A 2	Mini Villa B2 2-4	Villa C 2-4	Chalet 2-4	Chalet Superior 2-4
A 01/05-16/05 01/10-31/10	595	609	686	679	707
B 16/05-30/05 18/09-01/10	623	658	791	840	987
C 30/05-18/06	721	875	945	987	1225
D 18/06-18/07	952	1015	1197	1225	1442
E 18/07-01/08	1099	1141	1449	1491	1638
F 01/08-28/08	1183	1211	1533	1561	1715
G 28/08-18/09	777	903	1036	1071	1197

Inizio e fine soggiorno: libero. Arrivi dalle ore 16, rilascio appartamenti dalle ore 10. I clienti che arriveranno dopo le 19 dovranno avvisare preventivamente. Possibilità di soggiorni inferiori alle 7 notti con quotazioni su richiesta.

Supplemento 5° letto aggiunto: Mini Villa B2 e Chalet € 17 al giorno.

Biancheria da letto: inclusa, letti fatti all'arrivo.

Da pagare in loco

Cauzione: € 300 con carta di credito.

Biancheria da bagno: € 9,50 a persona a settimana (un telo e uno piccolo).

Pulizia finale: da € 45 a € 55, secondo il tipo di appartamento.

Mezza pensione: € 45 al giorno a persona, bambini 2-6 anni € 30, 7-11 anni € 35.

Pensione completa: € 65 al giorno a persona, bambini 2-6 anni € 45, 7-11 anni € 55.

Raccolta della spazzatura (lasciata davanti o dentro la mini villa): € 30 a settimana.

Tassa di Soggiorno: € 1,80 al giorno per persona.

Animali: ammessi € 8,50 al giorno.

OFFERTE SPECIALI non cumulabili

Promozione da 17 a 34 Notti

20% di sconto per tutti i soggiorni di almeno 17 a 34 notti consecutive a partire dal 1/4 al 4/7 e dopo il 29/08.

Promozione da 10 a 16 Notti

15% di sconto per tutti i soggiorni di almeno 10 giorni a partire dal 1/4 al 4/7 e dopo il 29/8.

Promozione 4=3

Una notte offerta per soggiorni di 4 notti dal 1/4 al 27/5 e dopo il 25/9.

Promozione 7=6

Una notte offerta per soggiorni di 7 notti dal 1/4 al 27/5.



Marina di Bravone

RESIDENCE SOGNO DI MARE



150 appartamenti



Costruzioni su due o tre piani, dislocate in un giardino fiorito, a pochi passi dalla spiaggia. Dista 6 km dal centro di Marina di Bravone, 60 km da Bastia e 80 km da Porto Vecchio.

SPIAGGIA A 200 metri, di sabbia fine, intervallata da calette e scogli.

SERVIZI Reception, bar, area giochi per bambini, wi-fi gratuito alla reception, parcheggio, 2 piscine, lavanderia a pagamento, noleggio tv e barbecue (da pagare in loco), snack bar, mini-market aperto da metà giugno a fine settembre.

SPORT E ANIMAZIONE Dal 2/7 al 27/8, mini club 4-11 anni e club Adoo 12-15 anni (5 giorni a settimana, mezza giornata), ping pong, acqua-gym.

APPARTAMENTI Confortevoli, dispongono di angolo cottura attrezzato, con piastre elettriche e microonde, servizi privati, terrazza o patio attrezzati.

Bilocale 2-4 persone (32 mq): soggiorno con divano letto singolo, 1 letto singolo estraibile, soppalco con 2 letti singoli o camera con letto matrimoniale o letto a castello.

Bilocale 4-6 persone (54 mq): soggiorno con divano letto singolo 1 letto singolo estraibile, 1 camera matrimoniale, soppalco che si affaccia sul soggiorno con 2 letti singoli.

Trilocale 4-6 persone (47 mq): soggiorno con divano letto singolo 1 letto singolo estraibile, 1 camera matrimoniale, 1 camera con 2 letti separati o letto a castello.

Quadrilocale 6-8 persone (78 mq): soggiorno con divano letto singolo e letto singolo estraibile, 1 camera matrimoniale, 2 camere a 2 letti o con letto a castello (in alcuni la camera è in mansarda).

Quota per appartamento a settimana

Periodo	Bilo 4	Bilo 6	Trilo 6	Quadri 6/8
A 08/04-03/06	349	379	399	459
B 03/06-10/06	449	489	519	599
C 10/06-17/06	579	619	659	739
D 17/06-24/06	659	719	759	839
E 24/06-01/07	759	859	919	1019
F 01/07-08/07	799	999	1039	1299
G 08/07-15/07	1179	1449	1509	1809
H 15/07-22/07 12/08-19/08	1229	1509	1569	1889
I 22/07-29/07	1359	1669	1729	2089
L 29/07-05/08	1419	1669	1779	2089
M 05/08-12/08	1479	1729	1859	2179
N 19/08-26/08	1179	1449	1509	1809
O 26/08-02/09	1059	1329	1389	1729
P 02/09-09/09	499	569	589	669
Q 09/09-16/09	449	489	519	579
R 16/09-23/09 21/10-28/10	349	379	399	469
S 23/09-21/10	309	329	349	399

Inizio e fine soggiorno: sabato/sabato, arrivi dalle ore 17 partenze entro le ore 10. Avisare la struttura per arrivi dopo le ore 20 (in mancanza di comunicazione non è garantita la consegna dell'appartamento). Su richiesta arrivi liberi e soggiorni brevi da 4 a 6 notti.

Da pagare in loco

Cauzione: € 300, obbligatoria, restituita a fine soggiorno. Carte di credito non accettate.

Noleggio tv: € 30 una settimana, € 40 due settimane.

Pulizia finale: inclusa, angolo cottura a carico del cliente.

Biancheria da letto: facoltativa, € 10 letto singolo, € 16 letto matrimoniale, a cambio.

Biancheria da bagno: € 6 per persona a cambio.

Lavanderia: disponibile a gettoni.

Tassa di soggiorno: € 1,50 (circa) al giorno per persona, dai 12 anni in poi.

Animali: non ammessi.

OFFERTA SPECIALE

20% di sconto per soggiorni di 2 settimane consecutive.





Follelli

RESIDENCE HOTEL SAN PELLEGRINO



92 appartamenti



Mini ville suddivise in camere e appartamenti, circondate nel verde di un giardino curato, direttamente sulla spiaggia di Follelli. A 30 km da Bastia e a 2,5 km da Follelli.

SPIAGGIA Di sabbia fine, antistante e attrezzata (a pagamento).

SERVIZI Reception, wi-fi, parcheggio non custodito, ping pong, beach volley, tennis, animazione per bambini, serate musicali. Lavanderia, biliardo e videogiochi (a pagamento).

RISTORAZIONE Sala ristorante sulla terrazza coperta a bordo mare, per la prima colazione, il pranzo e la cena, snack bar sulla spiaggia.

CAMERE Doppie o matrimoniali, a piano terra, con ingresso indipendente. Possibilità di 3° e 4° posto in divano letto, hanno tutti servizi con doccia, bidet, phon, e frigobar, tv, climatizzatore, cassaforte e terrazza attrezzata.

APPARTAMENTI Con entrata indipendente. Soggiorno con angolo cottura dotato di piastre elettriche, microonde, tv, terrazza attrezzata, servizi privati con doccia, bidet, phon.

Monolocale 2-3 persone (32 mq): camera con letto matrimoniale o 2 letti o divano letto singolo.

Bilocale 4-5 persone (56 mq): composto da 1 Mono + 1 camera matrimoniale o doppia comunicanti, con ingresso indipendente e 2 terrazze.



Quota per persona al giorno - pernottamento e prima colazione

Periodo	Doppia
A 06/05-12/05 09/09-13/10	63
B 13/05-09/06	71
C 10/06-30/06	81
D 01/07-21/07 26/08-08/09	91
E 22/07-26/08	104



Quota per appartamento a settimana

Periodo	Mono 2-3	Bilo 4-5
A 06/05-12/05 09/09-13/10	835	1406
B 13/05-09/06	1037	1771
C 10/06-30/06	1289	2202
D 01/07-21/07 26/08-08/09	1311	2241
E 22/07-26/08	1347	2302

Inizio e fine soggiorno: liberi, arrivi dalle ore 16 alle ore 20, partenze entro le ore 11. Comunicare alla struttura in caso di arrivi dopo le ore 20.

Soggiorni minimi: liberi. Negli Appartamenti, periodo E minimo 7 giorni, sabato/sabato.

Culla e seggiolone: gratuiti, seconda disponibilità.

Supplemento camera singola: quotazione su richiesta.

Supplementi 3°-4° letto: periodo A € 42, B € 50, C € 62, D € 73, E € 85, al giorno per persona.

Supplementi 3°-4° letto bambino 5-11 anni: periodo A € 21 al giorno per persona, B € 26, C € 31, D € 35, E € 40. 0-4 anni gratuiti.

Da pagare in loco

Pulizia finale: (obbligo riconsegna angolo cottura pulito) Monolocale € 50, Bilocale € 65.

Ulteriore addebito di € 50 se l'appartamento è lasciato sporco.

Cauzione: € 150.

Biancheria da letto e bagno: compresa, letto pronto all'arrivo.

Sdraio e Ombrelloni: possibilità di noleggio in loco.

Tassa di soggiorno: € 1,21 al giorno per persona.

Animali (solo cani): € 15 al giorno.

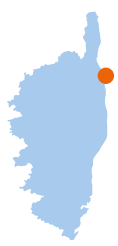

Borgo

CLUB BELAMBRA BORG PINETO



295 bungalow



Il Club Borgo "Pineto", è situato nel cuore di un rigoglioso palmeto, con accesso diretto alla lunga spiaggia privata. Punto di partenza ideale per scoprire la Corsica in tutta la sua autenticità: natura, mare, montagna e artigianato locale. Dista 20 km da Bastia, 55 km da Ile Rousse e 78 km da Calvi.

SPIAGGIA Dai 50 ai 300 metri dalla spiaggia di sabbia fine di Lido della Marana, a seconda della posizione dell'appartamento.

SERVIZI Reception, internet point, wi-fi a pagamento disponibile alla reception, parcheggio non custodito, bar, area barbecue, baby sitter (a pagamento), lavanderia a gettoni. Nelle vicinan-

ze farmacia, giornali, tabacchi, alimentari, sport nautici, equitazione, canyoning, mountain bike. Golf a 9 buche a 15 km.

RISTORAZIONE Ristorante con terrazza e vista sul palmeto, con pasti a buffet (incluso vino in caraffa), proposta di piatti di carne, pesce, ogni settimana serate a tema con piatti tipici regionali. Lounge bar in terrazza. Dispongono di seggioloni.

SPORT E ANIMAZIONE Piscina riscaldata di 300 mq, bocce, ping pong, beach volley, giochi di società, giochi per bambini, due campi da tennis. Animazione diurna e serale (in lingua francese ed inglese) attività all'aria aperta, spettacoli, feste e serate discoteca per adulti, bambini e ragazzi. Mini Club (3-10 anni) e Junior Club (11-17 anni) dal 01/07 al 03/09.

Club Poussin (4 mesi ai 35 mesi) a pagamento,

€ 173 a bambino a settimana. Tariffa baby per i clienti in mezza pensione. Per i clienti in sola locazione, il club Poussins sarà disponibile su richiesta (pagamento in loco). Per l'accesso dei bambini 3-6 anni al miniclub è richiesto un certificato medico di buona salute.

BUNGALOW Con ingresso indipendente, su un unico livello, tutti climatizzati, dispongono di angolo cottura con microonde, frigo con congelatore, lavastoviglie, caffettiera elettrica, tostapane, tv, servizi privati, terrazza attrezzata.

Essential Terrasse Clim 4-5 persone (30-40 mq): soggiorno con divano letto singolo estraibile, camera da letto matrimoniale, cameretta con un letto singolo o un letto a castello.

Essential Terrasse Clim 4-6 persone (40-45 mq): soggiorno con divano letto, camera da letto matrimoniale, cameretta con 2 letti o letto a castello.

Quota per appartamento a settimana

Periodo	Essential 5	Essential 6
A 06/05-19/05 09/09-29/09	525	686
B 20/05-26/05	511	665
C 27/05-02/06	749	973
D 03/06-16/06	714	931
E 17/06-23/06	854	1113
F 24/06-30/06	917	1190
G 01/07-07/07	952	1239
H 08/07-21/07	1561	2030
I 22/07-28/07 19/08-25/08	1729	2247
L 29/07-04/08	1890	2457
M 05/08-18/08	2030	2639
N 26/08-01/09	1379	1792
O 02/09-08/09	546	707



Inizio e fine soggiorno: sabato/sabato, arrivi dalle ore 17 alle ore 20, partenze entro le ore 10. In caso di arrivo dopo le ore 20, avisare la struttura.

Servizi inclusi: prima fornitura biancheria da letto.

Service Zen: € 29 per 2 persone a settimana, € 39 da 3 a 5 persone a settimana, € 49 per 6 persone: letti pronti all'arrivo, biancheria da bagno (2 asciugamani per persona + 1 tappeto bagno)

Da pagare in loco

Cauzione: € 250 (obbligatoria con carta di credito), riaccredito dopo 60 giorni dal termine del soggiorno.

Pulizia finale: da € 29 a € 59 a seconda dell'occupazione.

Tassa di soggiorno: € 1,30 al giorno per persona, dagli 11 anni.

Animali: non ammessi.

Possibile pensione completa con quotazione su richiesta.

OFFERTA SPECIALE

Prenota prima: dal 10% al 20% di riduzione per prenotazioni confermate entro il 31/01.

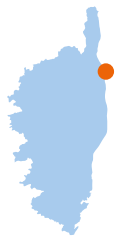

Lucciana-Bastia

HOTEL LA MADRAGUE & SPA



31 camere

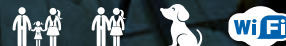

Immerso in un rigoglioso giardino, un hotel a conduzione familiare, attualmente gestito dalla terza generazione. Offre un servizio di qualità, l'ideale per una pausa rigeneratrice, con una ottima Spa ed un ristorante con terrazza. In località Lucciana, a soli 23 km da Bastia.

SPIAGGIA A 5 km dalle spiagge della costa orientale.

SERVIZI Reception, bar, parcheggio privato per auto e moto, wi-fi, piscina riscaldata attrezzata, centro benessere con sauna, hammam, Jacuzzi e trattamenti estetici (a pagamento). Serate musicali in alta stagione. Nella vicina Bastia, negozi, ristoranti e locali.

RISTORAZIONE Ristorante affacciato sulla piscina, dove viene servita la prima colazione a buffet e la cena, offre una selezione di piatti ispirati al territorio, con un'ampia selezione di vini.

CAMERE In stile contemporaneo, molte delle quali rinnovate, dai colori pastello. Tutte dotate di climatizzatore, tv, cassaforte, phon e servizi

privati con doccia o vasca, luminose vetrate che si affacciano sul giardino o sulla montagna, alcune con balcone, quelle al primo piano con parquet, al secondo piano con moquette.

Classique 2 persone (20 mq): di tipologia doppia, vista monti.

Comfort 2-3 persone (20 mq): rinnovate di recente, doppie o triple (letto aggiunto per bambino sotto i 12 anni).

Camera Family quotazioni su richiesta.



Quota per camera al giorno - pernottamento e prima colazione

Periodo	Classic senza Balcone	Classic con Balcone	Comfort senza Balcone	Comfort con Balcone
A 01/04-31/05 01/10-31/10	130	135	142	148
B 01/06-14/07 01/09-30/09	135	142	148	154
C 15/07 -31/08	148	154	160	167

Inizio e fine soggiorno: libero, arrivi dalle ore 15 partenze entro le ore 11.

Da pagare in loco

Cena: € 28 per persona, bambino 0-12 anni

€ 14, bevande escluse.

3° letto: 3-10 anni € 15 al giorno inclusa la prima colazione, 0-3 anni gratuito.

Tassa di soggiorno: € 1,35 al giorno per persona.

Animali: ammessi su riconferma € 10 al giorno.





Bastia

HOTEL PORT TOGA



59 camere



Struttura moderna, situata all'uscita del Porto di Bastia. La posizione strategica a pochi passi dal centro città, ne fanno l'hotel ideale per un soggiorno di piacere o per un viaggio di lavoro.

SPIAGGIA A 1 km circa dalla prima spiaggia di ciottoli. A 5 km la spiaggia di sabbia l'Arinella.

SERVIZI Reception aperta 24 ore, deposito bagagli, bar, piscina panoramica sul tetto con zona solarium, sala fitness, garage privato a pagamento a seconda della disponibilità o parcheggio gratuito (dietro l'hotel), wi-fi, ascensore. Di fronte all'hotel la Marina di Toga e nelle vicinanze Piazza Saint Nicolas, con i suoi bar, ristoranti e negozi.

RISTORAZIONE Ristorante "Le Quotidien", aperto anche agli esterni, propone un'ottima cucina mediterranea e pizza. Sala colazioni panoramica, ubicata all'ultimo piano dell'hotel.

CAMERE In stile moderno, climatizzate, dispongono di servizi privati con doccia, cassaforte, minibar, tv, phon, ferro e asse da stiro su richiesta.

Classique 2 persone (25 mq) vista monti.

Superior Monti 2 persone (25 mq) vista monti.

Superior Mare 2 persone (29 mq) vista mare.

Privilege Mare 2 persone (35 mq) vista mare.

Disponibili altre tipologie di camere e suite, quotazioni su richiesta.



Quota per camera al giorno - pernottamento e prima colazione

Periodo	Doppia Classic	Doppia Superior Monti	Doppia Superior Mare	Doppia Privilege Mare
A 01/03-30/04 01/10-31/10	138	150	163	203
B 01/05-30/06 01/09-30/09	150	170	193	227
C 01/07 -31/08	170	193	224	243

Inizio e fine soggiorno: liberi, arrivi a partire dalle ore 16 partenze entro le ore 11.

Da pagare in loco

Garage: € 10 al giorno, disponibilità limitata.

Tassa di soggiorno: € 1,10 al giorno per persona.

Animali: non ammessi.

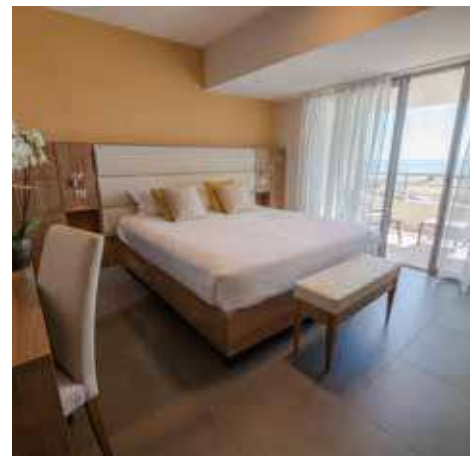



Solenzara

RESIDENCE LES VOILES BLANCHES

102 appartamenti



Situato lungo la marina di Solenzara, vicino al porticciolo. La posizione strategica tra mare e monti permette di scoprire non solo le splendide

spiagge della Corsica del sud, ma anche un'area ricca di fiumi e laghi. Dista 103 km da Bastia, 63 km da Bonifacio e 38 km da Porto Vecchio.

Bilocale 4-6 persone (circa 42 mq): soggiorno con divano letto per 2 persone, 1 camera con letto matrimoniale e 2 letti aggiunti.

Trilocale 4-6 persone (45 mq): soggiorno con divano letto per 2 persone e 2 camere matrimoniali o con letti singoli.

Quota per appartamento a settimana

Periodo	Bilo 4	Bilo 6	Trilo 6
A 08/04-13/05 20/05-27/05	439	469	499
B 13/05-20/05	469	499	529
C 27/05-03/06 09/09-23/09	529	589	629
D 03/06-10/06	659	699	739
E 10/06-17/06	779	819	839
F 17/06-24/06	879	919	959
G 24/06-01/07	899	949	989
H 01/07-08/07	989	1019	1109
I 08/07-15/07	1299	1359	1509
L 15/07-22/07	1359	1419	1569
M 22/07-29/07	1449	1509	1669
N 29/07-05/08	1539	1629	1809
O 05/08-12/08	1609	1699	1889
P 12/08-19/08	1509	1609	1759
Q 19/08-26/08	1299	1359	1509
R 26/08-02/09	1239	1269	1389
S 02/09-09/09	609	649	689
T 23/09-21/10	419	449	479
U 21/10-28/10	469	499	529

SPIAGGIA A 200 metri, accessibile dalla passeggiata a mare. In zona numerose le spiagge da visitare: Cannella, Favone, Palombaggia, Santa Giulia.

SERVIZI Reception con wi-fi gratuito, 2 ascensori, parcheggio sotterraneo privato non custodito (1 per appartamento), piscina sul tetto vista mare, lavanderia a gettoni. Nelle immediate vicinanze negozi, bar, ristoranti e farmacia.

APPARTAMENTI Distribuiti su 4 piani, confortevoli, con ingresso indipendente, dispongono tutti di angolo cottura attrezzato, microonde, lavastoviglie, frigo, servizi privati con doccia e wc separato, climatizzatore, terrazza attrezzata.

Bilocale 2-4 persone (circa 40 mq): soggiorno con divano letto per 2 persone e 1 camera matrimoniale.

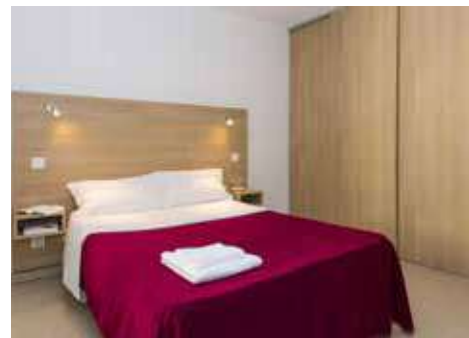

Inizio e fine soggiorno: sabato/sabato, arrivi dalle ore 17 partenze entro le ore 10. Avisare la struttura per arrivi dopo le ore 19.30 (in assenza di comunicazione non è garantita la consegna dell'appartamento). Possibilità di soggiorni brevi in bassa stagione.

Pulizia finale: inclusa, angolo cottura a carico del cliente.

Da pagare in loco

Cauzione: € 300, obbligatoria, restituita a fine

soggiorno, carte di credito non accettate.

Noleggio tv: € 30 una settimana, € 40 due settimane.

Biancheria da letto: facoltativa, € 10 letto singolo, € 16 letto matrimoniale a cambio.

Biancheria da bagno: € 6 per persona a cambio.

Noleggio kit bebè (culla + seggiolone +

bagnetto): su prenotazione, € 20 a settimana, € 35 per 2 settimane.

Lavanderia: disponibile a gettoni.

Tassa di soggiorno: € 1,50 (circa) al giorno per persona, dai 12 anni in poi.

Animali: non ammessi.

OFFERTA SPECIALE

20% di sconto per soggiorni di 2 settimane consecutive.



Favone

RESIDENCE PLAYA DE L'ORO



78 appartamenti



Complesso residenziale circondato da un'ampia area verde, dominante la baia di Favone, composto da villette e appartamenti a schiera. Dista 10 km da Solenzara, 27 km da Porto Vecchio e 120 km da Bastia.

SPIAGGIA A 200 metri dalla spiaggia di sabbia fine di Favone. Nelle vicinanze le spiagge di Pinarello e San Cipriano, mentre più a sud si trovano le famose spiagge di Palombaggia e Santa Giulia.

SERVIZI Reception, wi-fi (gratuito in zona reception), due piscine di cui una per bambini, un campo da tennis gratuito per gli ospiti. Parcheggio. Nelle immediate vicinanze si trovano:

mini market, bar, tabacchi, ristoranti e pizzerie. Possibilità di noleggio barche e gommoni e di praticare svariati sport nautici.



APPARTAMENTI Al piano terra o al primo piano, con ingresso indipendente, ben arredati e completamente accessoriati. Sono tutti dotati di climatizzatore, angolo cottura con piastre elettriche, microonde, lavastoviglie, lavatrice, tv, servizi privati con doccia, terrazza o balcone, entrambi coperti ed attrezzati con tavolo, sedie e barbecue.

Bilocale 4-5 persone (40 mq): ampio soggiorno con divano letto matrimoniale e 1 camera matrimoniale.

Trilocale 6-7 persone (50 mq): ampio soggiorno con divano letto matrimoniale e poltrona letto, 1 camera matrimoniale, 1 camera con 2 letti singoli.



Quota per appartamento a settimana

Periodo	Bilo 4-5	Trilo 6-7
A 04/03-10/06 09/09-25/11	850	1063
B 10/06-24/06	1063	1188
C 24/06-08/07	1213	1375
D 08/07-15/07 26/08-09/09	1440	1688
E 15/07-26/08	1725	2125

Inizio e fine soggiorno: sabato/domenica e su richiesta anche durante la settimana, in base alle disponibilità. Arrivi dalle ore 17 alle ore 20 e partenze dalle 6 alle ore 10 (da concordare all'arrivo). Avisare la struttura in caso di arrivi dopo le ore 19 e partenza prima delle ore 8.

Soggiorno minimo: 2 notti.

Da pagare in loco

Pulizia finale: € 75. Angolo cottura a carico del Cliente, per mancata pulizia addebito di € 20.

Cauzione: € 450 con assegno o contanti, non si accettano carte di credito.

Biancheria da letto: facoltativa € 15 per persona, da richiedere alla prenotazione.

Biancheria da bagno: facoltativa € 8 per persona, da richiedere alla prenotazione.

Culla: € 15 a settimana.

Tassa di soggiorno: € 1,90 al giorno per persona.

Animali: ammessi, € 50 a settimana.



Pinarello

RESIDENCE MARINA DI PINARELLO



94 appartamenti



Situato in un parco di 50.000 mq su un promontorio in posizione leggermente dominante, in tipico stile mediterraneo ed immerso nella vegetazione, tra piante di sugheri, mirti e corbezzoli. Dista 19 km da Porto Vecchio, 130 km da Bastia e a 5 km dal centro di Santa Lucia di Porto Vecchio, in località Pinarello.

SPAGNIA A 500 metri di sabbia e ciottoli, a poca distanza le splendide spiagge di: San Cipriano, Pa-

lombaggia, Santa Giulia, Rondinara, Santa Manza. **SERVIZI** Custode presente ad orari prestabiliti, wi-fi gratuito (area piscina), piscina, barbecue, parcheggio interno al complesso non custodito, campo da bocce, lavanderia con lavatrice e asciugatrice (a pagamento).

APPARTAMENTI Disposti al piano rialzato o al primo piano, in buona parte mansardati su 2 livelli, sono ben arredati, dotati di angolo cottura

attrezzato, climatizzatore, microonde, bollitore, tostapane, moka italiana, servizi privati con doccia (doppi nei trilocali D.S. e quadrilocali D.S.) e balcone attrezzato. Non dispongono di allaccio tv. **Bilocale** 2 persone (30 mq): soggiorno con divano letto matrimoniale, camera letto matrimoniale.

Bilocale 3-4 persone (30 mq): soggiorno con divano letto matrimoniale, camera matrimoniale.

Trilocale 6 persone (46 mq): soggiorno con divano letto matrimoniale, camera con letto matrimoniale e camera con 2 letti singoli (non unibili).

Trilocale 6 persone D.S. (46 mq): come il Trilocale 6, ma con doppi servizi.

Quadrilocale 8 persone D.S. (70 mq): soggiorno con divano letto matrimoniale, 2 camere con letto matrimoniale, camera con 2 letti singoli (unibili), doppi servizi.

Quota per appartamento a settimana

Periodo	Bilo 2	Bilo 3/4	Trilo 6	Trilo 6 DS	Quadri 8 DS
A 08/04-28/05 24/09-01/10	399	455	497	553	644
B 28/05-18/06 17/09-24/09	497	553	595	644	749
C 18/06-25/06 10/09-17/09	595	644	700	749	854
D 25/06-02/07 03/09-10/09	735	833	931	994	1148
E 02/07-09/07 27/08-03/09	896	994	1085	1183	1330
F 09/07-16/07	994	1099	1197	1295	1498
G 16/07-30/07	1197	1295	1393	1498	1694
H 30/07-06/08 20/08-27/08	1393	1498	1596	1694	2093
I 06/08-20/08	1596	1694	1897	2093	2471

Inizio e fine soggiorno: arrivi dalle 17, partenza entro le 10. Comunicazione obbligatoria alla struttura se l'arrivo è dopo le 20.00. N.B.: ai clienti che arriveranno in struttura oltre le 23.30, l'appartamento sarà consegnato il giorno successivo senza alcun rimborso.

Dal 08/04 al 25/06 e dal 10/09 al 01/10: tutti i giorni; dal 25/06 al 10/09: mercoledì e domenica. Soggiorno minimo 4 giorni dal 08/04 al 25/06 e dal 10/09 al 01/10. Soggiorno minimo 7 giorni dal 25/06 al 10/09.

Servizi Gratuiti: Caffettiera francese: alla reception fino ad esaurimento scorte. Consumi energetici. Culla del Cliente (0-2 anni): da segnalare alla prenotazione. Parcheggio. Tassa di soggiorno 0-8 anni. Wi-Fi.

Da pagare in loco

Cauzione: € 150 restituibili a fine soggiorno (da versare all'arrivo, solo in contanti).

Pulizia finale: € 85 per appartamento (angolo cottura a carico del Cliente).

Biancheria letto/bagno: da richiedere alla prenotazione, kit letto+2 teli (doccia+viso) € 15 per persona/cambio.

Culla del residence (0-2 anni): su richiesta alla prenotazione, intero soggiorno € 10.

Locale lavanderia: € 7 a gettone da 30 minuti, detersivo e ammorbidente inclusi. Asciugatrice € 5 a gettone da 30 minuti.

Tassa di soggiorno: € 1,20 al giorno per persona, 0-8 gratuita.

Animali (solo cani): ammessi di piccola taglia, su richiesta, € 60 per l'intero soggiorno.

OFFERTE SPECIALI non cumulabili

Buon compleanno: se uno dei partecipanti compie gli anni durante il soggiorno, sconto del 8% per soggiorni di minimo 7 giorni, applicabile dal 25/06 al 16/07 e dal 27/08 al 10/09.

Happy single: se viaggi da solo hai lo sconto dell'8% per soggiorni di minimo 7 giorni, applicabile dal 25/06 al 16/07 e dal 27/08 al 10/09.

Over 65: se tutti i partecipanti hanno compiuto 65 anni alla data di arrivo in struttura, sconto del 8% per soggiorni di minimo 7 giorni, applicabile dal 25/06 al 16/07 e dal 27/08 al 10/09.

Speciale sposi: per matrimoni nei 6 mesi antecedenti la data di partenza e previo invio certificato o pubblicazioni, sconto 8% per soggiorni di minimo 7 giorni, applicabile dal 25/06 al 16/07 e dal 27/08 al 10/09.

Superamici, insieme conviene! prenota minimo 3 appartamenti in un'unica pratica, hai lo sconto del 8% per soggiorni di minimo 7 giorni, applicabile dal 25/06 al 16/07 e dal 27/08 al 10/09.

Vacanza lunga minimo 14: sconto 8% per soggiorni di minimo 14 giorni, applicabile dal 25/06 al 16/07 e dal 27/08 al 10/09.



Pinarello

HOTEL RESIDENCE U PAESOLU



14 camere - 75 ville-appartamenti



In un ampio parco di 13 ettari, sorge questo complesso che si estende sino alla spiaggia. Si compone di una zona hotel (camere), un'altra con appartamenti e ville, alcune con piscina o jacuzzi. Dista 16 km da Porto Vecchio, 130 km da Bastia, 3 km dal centro di Santa Lucie de Porto Vecchio e 2 km dal centro di Pinarello.

SPIAGGIA Da 500 a 1000 metri dalla spiaggia di Pinarello (a seconda dell'ubicazione dell'appartamento).

SERVIZI Reception, parcheggio gratuito, wi-fi, piscina, palestra, tennis, bar, servizio lavanderia, baby sitter su richiesta. Nelle vicinanze negozi e supermercati.

RISTORAZIONE Ristorante climatizzato con terrazza panoramica, dove viene servita la prima colazione, pranzo e cena a la carte. Servizio panetteria al mattino.

APPARTAMENTI Dislocati nell'ampio parco, dispongono tutti di angolo cottura (alcune ville con cucina), tv, cassaforte, lavatrice, lavastoviglie, servizi privati. Ogni appartamento dispone di un parcheggio per un veicolo.

STUDIO (Monolocali) cucina con fornelli a gas, forno, microonde, frigorifero, freezer, lavastoviglie, lavatrice, caffettiera, asse e ferro da stiro, bagno (vasca), phon, cassaforte. I monolocali al piano superiore con balcone, al piano terra con terrazza.

Monocale 2 persone (20-25 mq): soggiorno con letto matrimoniale o 2 singoli.

Monocale 2-3 persone (20-25 mq): soggiorno con letto matrimoniale e 1 letto singolo in soggiorno.

Monocale 2-4 persone (30 mq): soggiorno con letto matrimoniale o 2 letti singoli, mezzanino con 2 letti singoli o letto matrimoniale.

CAMERE Doppie, triple e quaduple, tutte climatizzate, dispongono di servizi privati, tv, cassaforte, minibar wi-fi, phon.

Standard 2 persone (18 mq): con letto matrimoniale o due letti.

Comfort 2-4 persone (20 mq): dispongono

Quota per appartamento a settimana

Periodo	Mono 2	Mono 2-3	Mono 2-4	Mini Villa 4	Mini Villa 6	Villa Comfort 4	Villa Comfort 6	Villa Standing 6	Villa Standing 8	Villa Privilege 10
A 15/04-12/05 14/10-05/11	371	448	525	623	749	805	924	994	1106	2170
B 13/05-02/06 30/09-13/10	483	560	637	735	861	910	1148	1414	1631	2695
C 03/06-16/06 16/09-29/09	707	777	854	1043	1281	1442	1750	2478	2485	3752
D 17/06-14/07 26/08-15/09	994	1092	1169	1568	2016	1904	2380	3528	4200	5376
E 15/07-04/08 12/08-25/08	1134	1204	1288	1757	2226	2289	2828	4137	4914	6251
F 05/08-11/08	1225	1302	1386	1897	2401	2471	3052	4466	5306	6314

Inizio e fine soggiorno: sabato/sabato, arrivi dalle ore 17, partenze entro le ore 10. Comunicazione obbligatoria alla struttura se l'arrivo è dopo le ore 20; non è prevista la consegna dopo le ore 23.

Consumi energetici: inclusi.

Tassa di soggiorno: inclusa.

Culla 0-3 anni: gratuita, a seconda della

disponibilità, da segnalare alla prenotazione.

Pulizia finale: inclusa, obbligo riconsegna angolo cottura/cucina pulito.

Biancheria da bagno/letto: inclusa. Letti rifatti all'arrivo.

Letto aggiunto: su richiesta, Mono € 14, Villa Comfort € 19, Villa Standing € 22, Villa Privilege € 27 al giorno.

Da pagare in loco

Colazione: € 15 adulto, € 8 bambini fino ai 12 anni.

Cauzione: € 450 Mono, Mini Villa e Villa Comfort; € 1.000 Ville Standing e Privilege. Restituibili a fine soggiorno.

Animali: ammessi, € 10 al giorno.



di letto matrimoniale e divano letto, possono ospitare fino a 4 persone.

Camera Superior 2-4 persone (25 mq): con 2 letti singoli che possono essere uniti per formare un letto matrimoniale, un divano letto. Si trovano al piano terra con terrazzo vista mare.

MINI VILLE Tre tipologie, climatizzate (solo camere) e dotate di cassaforte, tv, ferro e asse da stiro, terrazzo coperto con barbecue. La zona cucina è attrezzata con forno, frigorifero, freezer, lavastoviglie, lavatrice e microonde. Servizi privati, phon.

Mini-Villa 4 persone (40 mq): soggiorno, 1 camera matrimoniale, 1 camera con due letti bassi.

Mini-Villa 6 persone (35-40 mq): soggiorno,

1 camera matrimoniale, 2 camere con 2 letti singoli, terrazza, doppi servizi.

MINI VILLE COMFORT A circa 200 metri dalla piscina e 800 metri dall'accesso pedonale alla spiaggia, tramite passerella. Sono tutte climatizzate con servizi privati, tv, cassaforte, phon, ferro e asse da stiro. La cucina è attrezzata con fornelli a gas, forno, frigorifero, congelatore, lavastoviglie, lavatrice, microonde, caffettiera e terrazza con barbecue.

Villa Comfort 4 persone (60 mq): soggiorno, cucina, 1 camera matrimoniale, 1 camera con 2 letti singoli, terrazza, barbecue.

Villa Comfort 6 persone (70 mq): soggiorno, cucina, 1 camera matrimoniale, 2 camere con 2 letti singoli, terrazza, barbecue. Dispone di piscina privata.

VILLE STANDING A circa 400 metri dalla piscina dell'hotel ed a 400 metri dall'accesso pedonale alla spiaggia, tramite passerella. Le Ville 'Standing' hanno tutte un giardino privato. Più spaziose delle ville 'Comfort', sono dotate di aria condizionata nelle camere da letto, wc separato, tv in camera, cassaforte, ferro e asse da stiro tavola servizi privati, phon. Cucina con fornelli a gas, forno, frigorifero, congelatore, lavastoviglie, lavatrice, asciugatrice, microonde, caffettiera, la terrazza dispone di barbecue.



Villa Standing 6 persone (110 mq): soggiorno, cucina, doppi servizi, 1 camera matrimoniale, 2 camere con 2 letti singoli, possibilità di aggiungere 1 letto, terrazza, piscina circa 8x4 metri protetta da barriere. Possibilità di parcheggiare più veicoli in giardino.

Villa Standing 8 persone (150 mq): soggiorno, cucina, 2 camere matrimoniali, 2 camere con 2 letti singoli, 4 servizi privati. Cucina completamente attrezzata e soggiorno affacciato su una terrazza con barbecue. Dispongono di piscina o jacuzzi.

VILLA PRIVILEGE 10-12 persone (240 mq): soggiorno, 2 camere matrimoniali, una al piano terra, l'altra al piano superiore, con bagni privati (doccia o vasca), 3 camere da letto al piano terra con 2 letti singoli che possono essere uniti, servizi privati (doccia o vasca). Possibilità di aggiungere 3 letti.

Quota per camera al giorno - solo pernottamento

Periodo	Doppia Standard	Doppia Comfort	Doppia Superior
A 15/04-16/05 17/09-05/11	86	111	133
B 17/05-01/06	108	133	154
C 02/06-29/06 20/08-16/09	118	143	165
D 30/06-27/07	166	223	247
E 28/07-19/08	179	240	259

Inizio e fine soggiorno: libero, arrivi dalle ore 15, partenze entro le ore 11.

Supplemento prima colazione: adulti € 15, € 8 bambini fino ai 12 anni.

Camera singola: quotazione su richiesta.

3°-4° letto adulto: € 35 al giorno in solo pernottamento.

Culla 0-2 anni: gratuita, a seconda della disponibilità, da segnalare alla prenotazione.

Tassa di soggiorno: € 2,20 al giorno per persona.

Animali: ammessi, € 10 al giorno da pagare in loco.



Sante Lucie de Porto Vecchio

RESIDENCE SAN MARTINU



30 mini ville



Complesso composto da villette a schiera in un contesto tranquillo nel verde. A 1 km dal villaggio di Sainte Lucie de Porto Vecchio, a 15 km da Porto Vecchio, 35 km da Bonifacio e a 40 km da Bastia.

SPIAGGIA A 3 km dalla spiaggia di Pinarello, a 30 minuti le spiagge di Palombaggia e Santa Giulia.

SERVIZI Reception aperta a orari prestabiliti con zona wi-fi gratuito, parcheggio esterno privato non custodito (1 ad appartamento), lavanderia a pagamento, piscina con lettini e ombrelloni. Ad 1 km circa bar, ristoranti e negozi.

MINI VILLE Confortevoli e con ingresso indipendente, tutte fornite di angolo cottura con piastra in vetroceramica, forno o microonde, lavastoviglie, servizi privati con doccia e wc separato, tv, terrazza attrezzata e giardino privato.

Mini Villa 6 persone: composta da soggiorno con 2 posti letto, 1 camera con letto matrimoniale e 1 camera con 2 letti singoli.

Mini Villa 8 persone: composta da soggiorno con divano letto a 2 posti, 2 camere con letto matrimoniale e 1 camera con 2 letti singoli.



Quota per appartamento a settimana

Periodo	Mini Villa 6	Mini Villa 8
A 08/04-03/06	669	769
B 03/06-10/06	939	1089
C 10/06-17/06	1179	1329
D 17/06-24/06	1359	1539
E 24/06-01/07	1479	1689
F 01/07-08/07	1659	1919
G 08/07-15/07	2049	2369
H 15/07-22/07	2139	2469
I 22/07-29/07	2449	2929
L 29/07-05/08	2499	2979
M 05/08-12/08	2669	3129
N 12/08-19/08	2319	2719
O 19/08-26/08	2049	2369
P 26/08-02/09	1839	2129
Q 02/09-09/09	1089	1229
R 09/09-16/09	899	1019
S 16/09-23/09	729	839
T 23/09-28/10	699	809

Inizio e fine soggiorno: sabato/sabato, arrivi dalle ore 17 partenze entro le ore 10. Avvisare la struttura per arrivi dopo le ore 19.30 (in assenza di comunicazione non è garantita la consegna dell'appartamento). Possibilità di soggiorni brevi, in bassa stagione.

Mini Villa 8 dal 13/05 al 25/05 supplemento € 40.

Pulizia finale: inclusa, angolo cottura a carico del Cliente.

Da pagare in loco

Cauzione: € 300 obbligatoria, restituita a fine soggiorno. Carte di credito non accettate.

Biancheria da letto: inclusa.

Noleggio kit bebè (culla + seggiolone + bagnetto): su prenotazione, € 20 a settimana, € 35 per 2 settimane.

Biancheria da bagno: € 6 per persona a cambio.

Lavanderia: disponibile a gettoni.

Tassa di soggiorno: € 1,50 (circa) al giorno per persona, dai 12 anni in poi.

Animali: non ammessi.

OFFERTA SPECIALE

20% di sconto per soggiorni di 2 settimane consecutive sino al 29/07 e dal 16/9 sino al 28/10.



Pezza Cardo-Porto Vecchio

RESIDENCE ROYAL PALM

25 appartamenti



Complesso composto da appartamenti ubicati in posizione panoramica, su una collina immersa nel verde, in località Pezza Cardo, a 5 Km da Porto Vecchio e dalle più belle spiagge della zona.

SPIAGGIA A 600 metri la piccola spiaggia di Pezza Cardo, dove è possibile praticare scuola di vela. Nelle vicinanze le spiagge di San Cipriano, Santa Giulia, Palombaggia.

SERVIZI Reception, parcheggio incustodito, area giochi bambini, lavanderia a gettoni, sala fitness, piscina attrezzata con lettini, wi-fi gratuito.

APPARTAMENTI Al piano terra o primo piano, con ingresso indipendente, tutti dispongono di angolo cottura, frigo, lavastoviglie, microonde,

servizi privati con doccia, climatizzatore, tv, terrazza attrezzata. Alcune con vista mare.

Bilocale 2-3 persone (30 mq): 1 camera da letto matrimoniale e soggiorno con divano letto singolo.



Bilocale Vista Mare 2-3 persone (30 mq): 1 camera da letto matrimoniale e soggiorno con divano letto singolo.

Bilocale Vista Mare 2-4 persone (40 mq): 1 camera da letto matrimoniale e soggiorno con divano letto doppio.

Trilocale Vista Mare 4-6 persone (50 mq): 2 camere da letto matrimoniali, 1 camera con 2 letti singoli e soggiorno con divano letto doppio.

Quota per appartamento a settimana

Periodo	Bilo 2-3	Bilo 2-3 Vista Mare	Bilo 2-4 Vista Mare	Trilo 6 Vista Mare
A 06/05-26/05 - 16/09-22/09	504	539	574	700
B 27/05-23/06 - 09/09-15/09	602	651	770	945
C 24/06-30/06 - 02/09-08/09	847	896	1078	1239
D 01/07-07/07	889	931	1176	1337
E 08/07-14/07 - 26/08-01/09	1043	1099	1428	1561
F 15/07-25/08	1190	1267	1519	1701
G 23/09-07/10	483	518	560	658

Inizio e fine soggiorno: venerdì, sabato e domenica, soggiorno minimo 7 notti; possibilità di soggiorni brevi con tariffe su richiesta, esclusi dal 1/7 al 22/9. Arrivi dalle ore 17 partenze entro le ore 10. Avvisare la struttura per arrivi dopo le ore 19.

Biancheria da letto e da bagno: inclusa.

Da pagare in loco

Cauzione: carta di credito a garanzia.

Pulizia finale: € 60 Bilo, € 70 Trilo.

Lavanderia: € 4 a gettone, € 1 capsula di detersivo.

Culla: € 15 a settimana.

Seggiolone: € 10 a settimana.

Tassa di soggiorno: inclusa.

Animali: ammessi su richiesta. Inferiore ai 20 kg: € 7 al giorno; superiore ai 20 kg: € 14 al giorno.



OFFERTE SPECIALI

10% di sconto per prenotazioni entro il 28/02 per soggiorni di 1 settimana dal 24/06 al 28/07.

10% di sconto per prenotazioni entro il 31/03 per soggiorni di almeno 1 settimana dal 06/05 al 23/06 e dal 26/08 al 07/10.



Pezza Cardo-Porto Vecchio

RESIDENCE CAMPO DI MARE



93 mobil-home



Confortevoli bungalow dislocati in un'ampia pineta in località Pezza Cardo, a 6 km da Porto Vecchio e dalle più belle spiagge della zona. Bastia si trova a 150 km.

SPIAGGIA A 150 metri la piccola spiaggia di Pezza Cardo accessibile direttamente dal residence, dove è possibile praticare scuola di vela. Le più belle spiagge del sud, Santa Giulia e Palombaggia, sono raggiungibili in pochi minuti d'auto.

SERVIZI Reception, parcheggio all'ingresso del residence (1 posto/chalet di 2 camere e 2 posti/chalet di 3 camere garantito - per motivi di sicurezza è vietata la circolazione delle auto all'interno del parco). Area giochi per bambini, piscina e vasca idromassaggio attrezzata con lettini, wi-fi gratuito alla reception e in zona piscina, snack-bar aperto tutta la stagione per colazioni e pasti, uso comune del barbecue.

Sala giochi, lavanderia a gettoni, guardiano notturno.

MOBIL-HOME Semplici e funzionali, con ingresso indipendente e veranda, dispongono tutti di angolo cottura attrezzato, microonde, servizi con doccia, climatizzatore, macchina per il caffè, terrazza in legno di 16 mq parzialmente coperta ed attrezzata, wi-fi disponibile a pagamento. Gli alloggi di tipo Premium sono di nuova costruzione.

Mobil-Home Riviera e Premium 2 4-6 persone (32-33 mq): soggiorno con letto matrimoniale estraibile, 1 camera con letto matrimoniale e 1 cameretta a due letti. Doppi servizi con doccia e wc. Occupa-

zione massima: 4 adulti e 2 bambini fino a 12 anni o 5 adulti.

Mobile-Home Premium 3 6-8 persone (40 mq): soggiorno con letto matrimoniale estraibile, 1 camera matrimoniale e 2 camerette a 2 letti, servizio con doccia e wc separato, lavastoviglie. Occupazione massima: 6 adulti e 2 bambini fino a 12 anni o 7 adulti.

Quota per Mobil-Home a settimana

Periodo	Riviera 2	Premium 2	Premium 3
A 08/04-05/05 23/09-07/10	427	497	546
B 06/05-26/05 16/09-22/09	504	602	742
C 27/05-23/06 09/09-15/09	735	798	924
D 24/06-30/06 02/09-08/09	1015	1099	1281
E 01/07-07/07	1113	1204	1393
F 08/07-14/07 26/08-01/09	1274	1365	1561
G 15/07-25/08	1442	1589	1750

Inizio e fine soggiorno: venerdì/sabato/domenica, soggiorno minimo 7 notti; possibilità di soggiorni brevi con tariffe su richiesta, esclusi dal 1/7 al 22/9. Arrivi dalle ore 17 partenze entro le ore 10. Avisare la struttura per arrivi dopo le ore 19.

Consumi energetici: inclusi.

Da pagare in loco

Culla: € 15 a settimana.

Seggiolone: € 10 a settimana.

Biancheria da letto: € 11 singolo a cambio,

€ 13 matrimoniale a cambio.

Biancheria da bagno: € 7 a persona a cambio.

Cauzione: carta di credito a garanzia.

Pulizia finale: € 60 Riviera-Premium 2; € 70 Premium 3. Da pagare con carta di credito.

Wi-fi: in Mobil-Home € 10 a settimana per il primo dispositivo, € 5 per dispositivi supplementari.

Tassa di soggiorno: € 0,44 al giorno per persona, dai 18 anni.

Animali: ammessi su richiesta entro i 20 kg, € 7 al giorno; superiori ai 20 kg € 14 al giorno.

OFFERTE SPECIALI

Prenota prima

10% di sconto per prenotazioni entro il 28/02 per soggiorni di almeno 1 settimana dal 24/06 al 28/07.

10% di sconto per prenotazioni entro il 31/03 per soggiorni di almeno 1 settimana dal 08/04 al 23/06 e dal 26/08 al 07/10.





Porto Vecchio

GRAND HOTEL DE CALA ROSSA RELAIS & CHATEAUX



39 camere



Un relais chateaux dal 1963, in posizione eccezionale, nel cuore di un magnifico parco privato, affacciato sulla spiaggia di sabbia fine. Un servizio e un'atmosfera di alto livello. Dista 10 km da Porto Vecchio e 147 km da Bastia.

SPIAGGE Direttamente sulla piccola spiaggia privata di Cala Rossa. La spiaggia di Palombaggia a 20 km, Santa Giulia a 18 km.

SERVIZI Reception 24h, wi-fi, parcheggio custodito, stazione di ricarica per veicoli elettrici, piscina esterna, servizio lavanderia e stireria (a pagamento), bar. Non dispone di ascensore.

CENTRO BENESSERE Spa Nucca, 500 mq dedicati al relax, bagno turco, sauna, massaggi (a pagamento), piscina, parrucchiere, palestra.

RISTORANTE 3 ristoranti: "La Pineta", il bistro per panini informali in spiaggia a mezzogiorno e per gustose cene la sera servite sulla terrazza; "Panzarotti" con terrazza vista mare, propone piatti della cucina italiana, aperto solo la sera, "Piatini" propone tapas e aperitivi serviti nel grande giardino dell'hotel. Il Grand Hotel de Cala Rossa dispone di uno straordinario orto ubicato a pochi metri dalle cucine, per ispirare le creazioni di piatti gourmet.

CAMERE Finemente arredate, si differenziano per gli arredi e le metrature. Dispongono tutte di climatizzazione, tv, minibar, servizi privati con vasca o doccia, phon, cassaforte accappatoio, ciabattine. Alcune con balcone o terrazza attrezzata.

Standard 2 persone (circa 22 mq): senza balcone, esposta a nord o sud.

Grand Comfort 2+1 persone (circa 30 mq): rivolte a sud, con vista sulla pineta, possono essere al piano terra o al primo piano senza ascensore, sono dotate di terrazza.

Junior Suite 2+1 oppure 2+2 persone (35-50 mq): una camera matrimoniale, separata con una porta scorrevole, ingresso con divano letto, 2 bagni, con vista a sud sulla pineta o sul patio dell'hotel.

Suite Eddera 2+2 persone (circa 50 mq): composta da camera matrimoniale, bagno con vasca e docce separate, salottino attiguo alla camera da letto e zona notte con due letti a castello per bambini, terrazza rivolta a sud con vista sulla pineta, al secondo piano senza ascensore.

Suite Tilva 2+2 persone (circa 60 mq): composta da camera matrimoniale e soggiorno con divano letto separato da una porta scorrevole, spogliatoi, bagno con doppio lavabo, vasca e doccia, terrazza rivolta a sud con vista sulla pineta, al secondo piano senza ascensore.

Camera sull'Albero 2 adulti (37 mq): sull'albero BAMBOO, composta da una camera da letto matrimoniale e un ampio bagno con vasca e doccia, terrazzo rivolto a sud con vista mare. Una vera camera sull'albero.

Quota per camera al giorno - pernottamento e prima colazione

Periodo	Doppia Standard	Doppia Grand Comfort	Junior Suite	Suite Pivoine / Camera sull'Albero
A 27/04-24/05	W 330	W 480	W 540	W 740
A 23/09-29/10	WE 450	WE 590	WE 660	WE 840
	WE1 540	WE1 770	WE1 830	WE1 1010
B 25/05-07/07	630	925	960	1210
26/08-22/09				
C 08/07-25/08	1110	1400	1430	1810

W (Week): prezzi per pernottamenti da Domenica a Mercoledì - **WE (WeekEnd):** prezzi per pernottamenti da Giovedì a Sabato e festività - **WE 1(Weekend):** prezzi per pernottamenti dal 26/05 al 29/05

Inizio e fine soggiorno: liberi, arrivi dalle ore 17, partenze entro le ore 11.

Soggiorno minimo: 5 notti dal 8/7 al 25/8.

3° letto bambino 2-6 anni: periodo A € 100, WE1 € 115; B € 110; C € 155.

3° letto bambino 7-13 anni: periodo A € 120, WE1 € 145; B € 145; C € 190.

3° letto adulto dai 14 anni: periodo A € 155, WE1 € 185; B € 220; C € 375.

Tassa di soggiorno: € 2,20 al giorno per persona, dai 13 anni.

Animali: non ammessi.

OFFERTE SPECIALI

Honey Moon: per soggiorni minimo 3 notti, 2 bicchieri di champagne; per soggiorni più di 3 notti, una bottiglia di champagne.

14=11 periodo A, 14=12 periodo B.

Tariffa Week per soggiorni di almeno 7 notti periodo A viene applicata la tariffa W per l'intero periodo.

Offerte non cumulabili

Porto Vecchio

RESIDENCE PAESE SERENU & HOTEL MARINA CORSICA



66 appartamenti - 23 camere



In un parco di 10 ettari, curato e fiorito, composto da palazzine di due piani con accesso diretto alla spiaggia. Dista 2 km da Porto Vecchio, 9 km da Bonifacio e 142 km da Bastia.

SPAGNIA A 100 metri dalla spiaggia di sabbia attrezzata con lettini. A pochi minuti d'auto si raggiungono le famose spiagge di Santa Giulia e Palombaggia.

SERVIZI Reception aperta 24h, wi-fi, lavanderia, parcheggio interno gratuito, mini boutique con piccolo reparto alimentare e souvenirs.

Piscina riscaldata (escluso luglio e agosto), due campi da tennis, due tavoli da ping-pong, parco giochi per bambini, noleggio kayak e paddle, prestito di attrezzature ludiche e sportive (giochi da tavolo, racchette, palline, ecc.). Possibilità di escursioni in minibus, immersioni, canyoning e altre attività (quotazioni e disponibilità sul posto).

RISTORAZIONE Ristorante e cocktail bar in riva al mare "La Marina", aperto a colazione, pranzo e cena. Un sito privilegiato accessibile

da un sentiero immerso nel cuore di un rigoglioso giardino, dall'atmosfera tropicale. Propongono una cucina creativa a base di pesce e prodotti locali. Possibilità di forfait pasti.

APPARTAMENTI Con arredi moderni e dotati di ogni comfort, tutti climatizzati, dispongono di angolo cottura attrezzato con microonde, lavastoviglie, tv, servizi privati, wi-fi, balcone attrezzato.

Bilocale 2-4 persone (31 mq): soggiorno con 2 posti letto, su richiesta un lettino supplementare per bambino fino a 12 anni, 1 camera matrimoniale (possibilità di 2 letti singoli su richiesta).

Trilocale 4-7 persone (54 mq): soggiorno con 2 posti letto, 1 camera matrimoniale, mezzanino aperto sul soggiorno con letto matrimoniale (possibilità di 2 letti singoli su richiesta) e 1 letto singolo, doppi servizi con un solo wc.

CAMERE Situate a pochi metri dalla spiaggia, con arredi di design, dispongono tutte di: cassaforte, bollitore elettrico con tè e caffè, tv, radio, minibar, wi-fi, asse da stiro, servizi privati con doccia, phon, balcone attrezzato.

Doppia 2-3 persone (25 mq): 2 adulti e 1 bambino di 12 anni, dispongono di letto matrimoniale queen size, con divano letto.

Suite 2-5 persone (60 mq): 1 camera matrimoniale, 1 camera a 2 letti, 1 divano letto per bambini fino a 12 anni.

Quota per appartamento a settimana		
Periodo	Bilo 4	Trilo 6
A 15/04-28/04	630	840
B 29/04-12/05 09/09-14/10	805	1043
C 13/05-09/06	1043	1365
D 10/06-30/06	1204	1610
E 01/07-28/07 26/08-08/09	1610	2030
F 29/07-25/08	2030	2625

Quota per camera al giorno - solo pernottamento		
Periodo	Doppia	Suite
A 15/04-26/05 23/09-13/10	163	305
B 27/05-23/06 09/09-22/09	225	410
C 24/06-21/07 19/08-08/09	257	510
D 22/07-18/08	294	580

Inizio e fine soggiorno: arrivi dalle ore 17 di sabato, domenica, martedì, mercoledì, giovedì, partenze entro le ore 10; in hotel arrivi liberi.

3° letto bambino in camera doppia: € 40 al giorno in Hotel.

Da pagare in loco

Cauzione: € 500 restituita a fine soggiorno.

Pulizia finale: Bilo € 40, Trilo € 50.

Biancheria da letto e da bagno: inclusa. I letti non sono pronti all'arrivo, cambio lenzuola a pagamento per soggiorni inferiori alle 2 settimane, gratuito per soggiorni di 2 o 3 settimane. Lettino bebè e seggiolone gratuiti.

Asciugamano da spiaggia: € 5.

Strofinaccio da cucina: € 2.

Forfait pasti: da prenotare in agenzia e pagare in loco.

Prima colazione: adulti € 18 al giorno, bambino 0-12 anni € 15.

Cena: € 35 al giorno per adulto, bambino 0-12 anni € 25.

Tassa di soggiorno: € 1,40 (circa) al giorno per persona.

Animali: non ammessi.





Porto Vecchio

RESIDENCE U LAGO VERDE



51 appartamenti



Nel cuore di un giardino fiorito, costruzione su tre piani con al centro una piscina attrezzata. Ottima l'ubicazione per godere della vita notturna di Porto Vecchio e per scoprire le splendide spiagge del sud della Corsica. A 142 km da Bastia, 27 km da Bonifacio, 2 km dal centro di Porto Vecchio.

SPIAGGIA In poco tempo si raggiungono le spiagge più belle della zona, Palombaggia, Santa Giulia, Cala Rossa, San Cipriano.

SERVIZI Reception, sala lettura, terrazza coperta, bar, piscina, parcheggio privato non custodito, wi-fi, ping-pong, servizio lavanderia, area giochi per bambini. Supermercato a 100 metri dal residence.

APPARTAMENTI Dispongono di climatizzatore, angolo cottura attrezzato, servizi privati, microonde, frigo, cassaforte, tv, terrazza o balcone.

Monocale 2 persone (16 mq + 13 mq terrazza): soggiorno con letto matrimoniale.

Bilocale F2 2 persone (25 mq + 8 mq terrazza): soggiorno, 1 camera da letto matrimoniale o 2 singoli.

Bilocale F2 3 persone (27 mq + 15 mq terrazza): soggiorno con divano letto singolo, 1 camera da letto matrimoniale o 2 letti singoli.

Trilocale F3 4-5 persone (36 mq + mq 16 terrazza): soggiorno, 1 camera matrimoniale e 1 camera con 2 letti singoli. Congelatore e lavastoviglie.

Quota per appartamento al giorno

Periodo	Mono 2	Bilo 2	Bilo 3	Trilo 4	Trilo 5
A 06/05-02/06 23/09-14/10	69	74	83	93	104
B 03/06-16/06 16/09-22/09	79	86	95	107	118
C 17/06-30/06 09/09-15/09	94	104	120	142	153
D 01/07-14/07 02/09-08/09	115	131	142	167	178
E 15/07-25/07 30/08-01/09	126	157	167	193	203
F 26/07-04/08 26/08-29/08	140	173	183	214	226
G 05/08-25/08	156	192	209	236	247

Inizio e fine soggiorno: liberi, arrivi dalle ore 16, partenze entro le ore 10.

Soggiorno minimo: 3 notti dal 06/05 al 07/07 e 09/09 al 14/10; 7 notti dal 8/7 al 8/9.

Da pagare in loco

Cauzione: € 200 restituita a fine soggiorno.

Pulizia finale: Studio € 35, F2 € 40, F2/3 € 45, F3 € 50 restituita se la pulizia viene effettuata dal Cliente.

Biancheria: forniti lenzuola e federe, tappeto da bagno, spugne e strofinacci. Cambio: Mono € 10, F2 € 15, F3 € 20.

Tassa di soggiorno: inclusa.

Animali: ammessi di piccola taglia, su richiesta, € 4 al giorno.





Porto Vecchio

HOTEL & RESIDENCE LE TILBURY EN APARTE

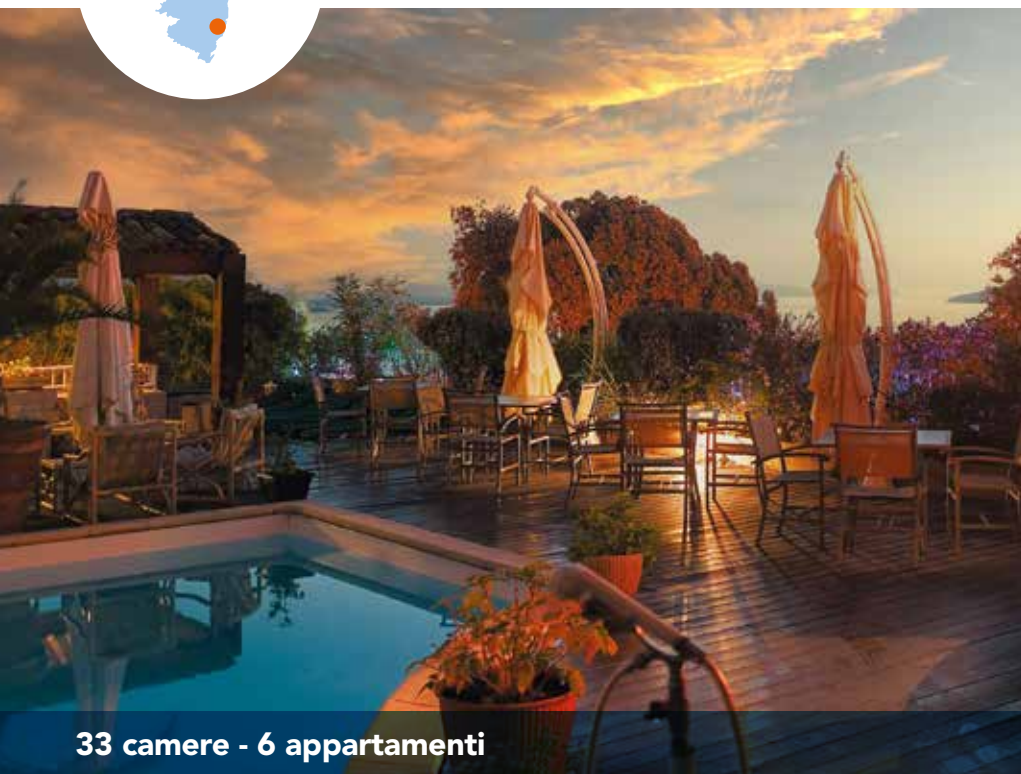

33 camere - 6 appartamenti

Palazzina di quattro piani, nel cuore di Porto Vecchio. L'ubicazione dell'hotel permette di visitare il centro a piedi e di raggiungere in pochi minuti d'auto le numerose spiagge della Corsica del sud. Dista 147 km da Bastia e 27 km da Bonifacio.

SPIAGGIA A pochi minuti d'auto dalle famose spiagge di Palombaggia e Santa Giulia. Possibilità di praticare numerose attività nautiche e noleggiare barche.

SERVIZI Reception, wi-fi, bar, lounge, ascensore, servizio lavanderia, sala biliardo, piccolo garage per auto e moto (su richiesta a pagamento). In zona parcheggi a pagamento e liberi. Piscina con solarium, hammam e jacuzzi, bar. Nelle vicinanze: negozi, ristoranti e pizzerie.

RISTORAZIONE La prima colazione viene servita a bordo piscina con servizio al tavolo. Dispone di un bar, dove si possono consumare snack e cocktail (aperto da giugno a settembre).

CAMERE Classiche e funzionali, tutte climatizzate, con wi-fi, tv, servizi privati con doccia o vasca, cassaforte, phon, mini bar solo in Junior Suite e Suite, alcune con balcone, vista mare o vista piscina.

Doppia Standard 2 persone (20-25 mq): **Tripla Standard** 2-3 persone (30-35 mq): con un letto matrimoniale e un letto singolo, **Quadrupla Standard** 2-4 persone (65 mq): con un letto matrimoniale e due letti singoli, **Junior Suite** 2-3 persone (45 mq): con camera matrimoniale e terzo letto in soggiorno, **Suite Appartement** 2-6 persone (90 mq): con 2 camere da letto se-

parate, una con letto matrimoniale, l'altra con due letti singoli e un divano letto in soggiorno.

APPARTAMENTI Di nuova costruzione, moderni e di design, dispongono tutti di aria condizionata, wi-fi, tv, angolo cottura con fornelli elettrici, microonde, servizi privati con doccia, phon, cassaforte, ferro da stiro, lavastoviglie, lavatrice (solo disponibile nei bilocali), balcone attrezzato, vista mare. Letti fatti all'arrivo e asciugamani forniti. Si può utilizzare la piscina dell'hotel Le Tilbury.

Monolocale 2 persone (25 mq): composto da un soggiorno con angolo cottura e letto matrimoniale; **Bilocale** 2-4 persone (50 mq): composto da un soggiorno con divano letto e angolo cottura, una camera matrimoniale, servizi privati con wc separato.

Quota per camera al giorno - pernottamento e prima colazione

Periodo	Doppia Standard	Tripla Standard	Quadrupla Standard	Junior Suite 2	Suite Appartement 2
A 01/03-21/04 09/10-04/11	120	170	210	190	250
B 22/04-26/05 23/09-08/10	140	195	230	215	270
C 27/05-30/06 09/09-22/09	195	265	320	305	360
D 01/07-28/07 21/08-08/09	260	325	390	360	420
E 29/07-20/08	390	445	495	410	495

Quota per appartamento al giorno

Periodo	Mono 2	Bilo 2
A 01/03-21/04 09/10-04/11	90	110
B 22/04-26/05 23/09-08/10	110	135
C 27/05-30/06 09/09-22/09	190	220
D 01/07-28/07 21/08-08/09	220	275
E 29/07-20/08	310	360

Inizio e fine soggiorno: libero, arrivi dalle ore 15, partenze entro le ore 11.

3° letto: € 43 al giorno incluso di prima colazione. Le quote della Junior Suite si intendono per 2 persone, della Suite Appartement per 4 persone; l'aggiunta di persone comporta il pagamento del letto supplementare di € 43 al giorno in pernottamento e prima colazione.

Da pagare in loco

Culla o lettino bimbo: € 15 al giorno (esclusa la prima colazione).

Singola: riduzione di € 10 sulla tariffa della camera doppia.

Suite 2-6 persone: quotazioni su richiesta.

Garage: su prenotazione ed in base alla disponibilità € 20 al giorno.

Tassa di soggiorno: € 1,10 al giorno per persona.

Animali: non ammessi.

Inizio e fine soggiorno: libero, arrivi dalle ore 15 partenze entro le ore 11.

La quota del Bilocale si intende per 2 persone al giorno; l'eventuale persona aggiunta comporta il pagamento del supplemento di € 25 al giorno.

La quota comprende: consumi di luce, acqua e gas, biancheria da letto e da bagno, con cambio settimanale, letti pronti all'arrivo. Pulizie ogni 3 giorni dalle 10 alle 13 e di fine soggiorno. Tassa di soggiorno.

Cauzione: € 500

Culla: € 15 da pagare in loco (solo in Bilocale).

Prima colazione: adulti € 15 al giorno.

Garage: su prenotazione ed in base alla disponibilità, € 20 al giorno.

Animali: non ammessi.



Porto Vecchio

HOTEL AIGLON BYLITIS



24 camere



A soli 200 metri dal porto turistico e dal centro storico di Porto Vecchio e dalla sua cittadella. Ottima location per vivere in pieno la vivacità della cittadina e per scoprire le spiagge della Corsica del sud. Dista 147 km da Bastia e 27 km da Bonifacio.

SPIAGGIA A pochi minuti d'auto dalle famose spiagge di Palombaggia e Santa Giulia.

SERVIZI Reception, wi-fi, bar, ascensore, parcheggio scoperto e garage per le moto (su richiesta gratuito).

Nelle vicinanze: bar, ristoranti, pizzerie.

RISTORAZIONE Sala interna climatizzata e piccolo patio esterno dove viene servita la prima colazione.

CAMERE Rinnovate, climatizzate, con wi-fi, tv, servizi privati con wc separato, alcune dispongono di balcone (con supplemento). Phon disponibile alla reception.

Doppia 2 persone (16 mq); **Tripla** 2-3 persone (18 mq), con un letto matrimoniale e un letto singolo.

Quota per camera al giorno - solo pernottamento

Periodo	Doppia	Tripla
A 01/04-28/04 14/10-31/10	70	95
B 29/04-02/06 16/09-13/10	90	120
C 03/06-16/06	115	130
D 17/06-28/07 26/08-15/09	125	165
E 29/07-25/08	170	210



Inizio e fine soggiorno: libero, arrivi dalle ore 15 e partenze entro le ore 11. In caso di arrivi dopo le 19 si prega di avisare la struttura.

Da pagare in loco

Prima colazione: facoltativa € 8 al giorno a persona.

Camera con balcone: supplemento di € 10 al giorno.

Culla: € 8 al giorno.

Letto aggiunto: € 15 al giorno.

Tassa di soggiorno: € 1 al giorno per persona.

Animali: ammessi di piccola taglia su richiesta (solo in camera a pianterreno) € 5 al giorno.



Porto Vecchio

HOTEL LE ROI THEODORE



53 camere



Hotel di charme immerso nel verde, con un servizio curato, un'oasi di pace, a 3 km dal centro di Porto Vecchio. Dista 147 km da Bastia e 27 km da Bonifacio.

SPIAGGIA A circa 15-20 minuti d'auto si trovano le splendide baie di Palombaggia, Santa Giulia, Pinarello e San Cipriano.

SERVIZI Reception, bar, biblioteca, sala soggiorno, wi-fi, SPA con hammam, vasca idromassaggio, trattamenti estetici e massaggi, 2 piscine di cui 1 per bambini, 1 coperta e riscaldata.

Letini a bordo piscina, teli da bagno forniti, parcheggio privato non custodito.

RISTORAZIONE Elegante ristorante, affacciato su un'ampia terrazza con vista piscina. Prima colazione continentale a buffet, e snack (da giugno a settembre).

CAMERE Spaziose e finemente arredate, tutte dotate di servizi privati, tv, wi-fi, phon, minibar, cassaforte, set di benvenuto, tè e caffè solubile.

Comfort 2-3 persone (28 mq): al primo piano senza terrazzo vista giardino o piscina, letto matrimoniale e possibilità di aggiungere un letto piccolo singolo (per bambini 2-12 anni).

Superior 2-3 persone (28 mq): a piano terra con terrazzo vista giardino o piscina, letto matrimoniale e possibilità di aggiungere un letto piccolo singolo (per bambini 2-12 anni).

Suite 2-4 persone (35-58 mq): al primo piano, arredate con salottino, spogliatoio, ampio bagno, alcune con terrazzo, vista piscina o giardino. Possibilità di 3°-4° letto divano letto nel soggiorno, stanza separata da una porta scorrevole.

Quota per camera al giorno - pernottamento e prima colazione

Periodo	Doppia Comfort	Doppia Superior	Suite
A 08/04-05/05 23/09-29/10	210	235	280
B 06/05-09/06 09/09-22/09	280	315	385
C 10/06-30/06	295	330	410
D 01/07-28/07 26/08-08/09	320	360	450
E 29/07-25/08	385	405	540



Inizio e fine soggiorno: libero, arrivi dalle ore 16 partenze alle ore 11. Dal 29/07 al 01/09 soggiorno minimo 3 notti.

Da pagare in loco

Supplemento colazione: € 25 a persona dai 12 anni, € 12 bambini dai 3 ai 11 anni, gratuito bambini sotto ai 3 anni.

Supplemento cena bevande escluse: € 50 a persona a partire dai 12 anni, € 25 bambini 3-12 anni.

3° letto bambino: 3-12 anni € 35, colazione esclusa.

3° letto adulto: € 90 dai 12 anni, colazione esclusa.

Supplemento colazione: adulto € 25 adulto, 3-12 anni € 12.

Culla: 0-2 anni gratuita su prenotazione.

Tassa di soggiorno: € 1,65 al giorno per persona, dai 18 anni in poi.

Animali: ammessi fino a 8 kg € 20 al giorno (non ammessi al ristorante e in piscina).

SPECIALE PRENOTA PRIMA (minimo 4 notti): 20% per tutte le prenotazioni entro il 28/2; 15% per prenotazioni entro il 31/3. Nessuno sconto prenota prima sui pasti aggiuntivi (colazione e cena).

SPECIALE BAMBINO soggiorno gratuito per un bambino 0-12 anni in camera con 2 adulti, escluso nel periodo 29/7-01/09 incluso, pasti da pagare in loco.



Porto Vecchio

RESIDENCE SALINA BAY



135 appartamenti



Costruzione moderna ed elegante, ubicata in un parco di 4 ettari, offre un servizio di alto livello, a soli 10 minuti a piedi dal centro di Porto Vecchio, a 100 metri dal porticciolo turistico e a 147 km da Bastia.

SPIAGGIA A 1 km dal litorale e a poca distanza dalle splendide spiagge di Palombaggia, Santa Giulia e Rondinara.

SERVIZI Reception, bar, palestra, area giochi per bambini, parcheggio esterno privato gratuito, wi-fi nelle aree comuni e piscina di 600 mq attrezzata con lettini. Lavanderia a gettone. Nelle vicinanze bar, ristoranti e possibilità di noleggio imbarcazioni.

APPARTAMENTI Luminosi e con arredi moderni dispongono di angolo cottura, forno elettrico, microonde, lavastoviglie, tv, servizi privati, climatizzatore, cassaforte. Terrazze spaziose arredate con mobili da giardino.

Bilocale F2 2-4 persone (40 mq + 20 mq di terrazza): con vista giardino o vista piscina, composti da soggiorno con divano letto per 2 persone ed 1 camera matrimoniale.

Trilocale F3 4-6 persone (70 mq + 30 mq di terrazza): con vista giardino o vista piscina, composti da soggiorno con divano letto per 2 persone, 1 camera matrimoniale ed 1 camera a 2 letti, doppi servizi.



Quota per appartamento a settimana

Periodo		Bilo	Bilo	Trilo	Trilo
		Vista Giardino	Vista Piscina	Vista Giardino	Vista Piscina
A	15/04-12/05 23/09-13/10	600	700	800	900
B	13/05-09/06 16/09-22/09	850	950	1100	1200
C	10/06-30/06 02/09-15/09	1100	1200	1350	1450
D	01/07-28/07 19/08-01/09	1600	1700	1900	2000
E	29/07-18/08	2050	2200	2550	2700



Inizio e fine soggiorno: liberi; arrivi dalle ore 17, partenze entro le ore 10.

Soggiorno minimo: 7 notti dal 29/7 al 25/8; 3 notti periodo B-C-D; 2 notti periodo A.

Pulizia finale: inclusa, angolo cottura e spazzatura a carico del Cliente.

Da pagare in loco

Cauzione: € 500 solo con carta di credito.

Biancheria da letto e da bagno: fornita, dal secondo cambio in poi a pagamento € 5 per persona.

Asciugamano da mare: € 3 a cambio.

Lavanderia: € 5 a gettone.

Culla: € 3 al giorno

Vaschetta per il bagnetto: gratuita.

Tassa di soggiorno: circa € 3,30 al giorno per persona, dai 18 anni.

Animali: non ammessi.





Porto Vecchio

HOTEL LA PLAGES CASADELMAR



19 camere



Un boutique hotel fronte mare con accesso diretto alla spiaggia, affacciato sulla baia di Porto Vecchio. Dista 15 km dal centro di Porto Vecchio e 147 km da Bastia.

SPIAGGIA Una caletta di sabbia fine che si apre sul Golfo di Porto-Vecchio, delimitata da pini e rocce rosse, attrezzata con ombrelloni e sdraio a disposizione dei clienti dell'hotel, ogni camera dispone di sdraio e ombrellone. A pochi km dalle spiagge più belle della Corsica del sud: Palombaggia, Santa Giulia, Rondinara.

SERVIZI Reception, wi-fi, parcheggio privato coperto, bar, lavanderia, piscina, escursioni in barca, accesso alla Spa ESPA dell'hotel Casadelmar (a pagamento). Servizio di trasferimen-

to in barca gratuito all' hotel Casadelmar ogni 30 minuti dalle 10 alle 19.30.

RISTORAZIONE Ristorante con terrazza panoramica, dove viene servita la prima colazione a buffet, propone una cucina dai sapori mediterranei e del territorio. Lounge bar dove vengono serviti snack e aperitivi.

CAMERE Luminose, un mix armonioso di pietre e legno, Il giusto equilibrio tra la sobrietà dei colori interni e il blu del mare. Camere e Suite, tutte con terrazzo vista mare o giardino, climatizzate, cassaforte, minibar.

Doppia Standard Giardino 2 persone + 1 bimbo 0-2 anni (da 26 a 29 mq): con terrazza di 15 mq.

Doppia Superior Giardino 2 persone + 1 bimbo 0-2 anni (da 27 a 30 mq): con terrazza di 17 mq.

Doppia Lusso Vista Mare 2 persone + 1 bimbo 0-2 anni (da 31 a 39 mq): con terrazza di 15 mq; può essere comunicante con la suite.

Superior Suite Vista Giardino 3 persone + 2 bambini 0-12 anni (60 mq): con terrazza di 18 mq, composta da una camera matrimoniale, una stanza singola e una sala separata con due posti in divano letto.

Executive Suite Vista Mare 3 persone + 2 bambini 0-12 anni (60 mq): come la suite Superior ma con terrazza di 21 mq.

Quota per camera al giorno - pernottamento e prima colazione

Periodo	Doppia Standard Giardino	Doppia Superior Giardino	Doppia Lusso Vista Mare	Superior Suite Vista Giardino	Executive Suite Vista Mare
A 12/05-15/06 01/09-16/09	710	840	1110	1600	1900
B 16/06-20/07	750	900	1230	1900	2300
C 21/07-19/08 20/08-31/08	800	950	1300	2000	2500
D 17/09-07/10	530	690	830	1200	1450



Inizio e fine soggiorno: liberi arrivi a partire dalle ore 16 partenze entro le ore 12.

Soggiorni minimi: 3 notti dal 18/05 al 21/05 e dal 26/05 al 29/05; 4 notti dal 16/06 al 20/07 e dal 20/08 al 31/08; 6 notti dal 21/7 al 19/08.

Supplemento 3° letto: 2-11 anni, periodo A € 90, B € 110, C € 120, D € 80 al giorno. Dai 12 anni, periodo A € 100, B € 120, C € 150, D € 90 al giorno.

Da pagare in loco

Ristorante: servizio a la carte.

Tassa di soggiorno: € 3 al giorno per persona.

Animali: non ammessi.





Porto Vecchio

HOTEL CASADELMAR



32 camere



Design e lusso, un'elegante costruzione affacciata direttamente sul mare, dove tutto è pensato per garantire privacy e relax. L'architettura minimalista in legno e vetro, l'arredamento sobrio e la vista spettacolare creano un'atmosfera unica, per un soggiorno indimenticabile. Ubicato di fronte alla baia di Porto Vecchio, a pochi minuti dal centro e a 147 km da Bastia.

SPIAGGIA A pochi km dalle spiagge più belle della Corsica del sud: Palombaggia, Santa Giulia. L'hotel dispone di un solarium attrezzato, attiguo alla piccola spiaggia privata. Servizio di trasferimento in barca alla spiaggia dell'Hotel Plage Casadelmar, partenze ogni 30 minuti dalle 10 alle 19, sdraio e ombrelloni a pagamento.

SERVIZI Reception, wi-fi, parcheggio privato, bar, giardino, sala lettura, boutique, piscina esterna di 25 metri, riscaldata con terrazza solarium e pontile privato. Lounge bar & grill,

eliporto, parrucchiere, palestra. Possibilità di noleggio barche, sci nautico, wakeboard, trasferimenti in aeroporto/porto/ristoranti, in elicottero, jet privato o auto. Noleggio automobili.

CENTRO BENESSERE 250 mq, la Spa & Wellness di Casadelmar è stata progettata come un rifugio rilassante, dall'uberante ambiente naturale, illuminato dal sole, un lussuoso bozzolo dove gli ospiti possono rilassarsi. All'interno: bagno turco, sauna finlandese, doccia emozionale, sale per trattamenti (a pagamento).

RISTORAZIONE Gourmet, 2 stelle Michelin, lo chef italiano Fabio Bragagnolo propone una cucina mediterranea semplice, che esalta gli ingredienti creando combinazioni di sapori fini e armoniosi. Ristorante Grill di Casadelmar, aperto a pranzo, a cena e anche per uno snack. Al restaurant Lounge si trovano ottimi champagne

d'annata e un'ampia selezione di cocktail in un ambiente chic e rilassato e all'aperto sulla terrazza panoramica. La prima colazione a buffet, viene servita al ristorante gourmet. La sera sono sempre richiesti pantaloni lunghi.

CAMERE Da 35 a 120 mq, l'architetto e decoratore d'interni Jean-François Bodin ha progettato i mobili e posizionato i letti di fronte al mare. Legno chiaro, pareti bianche e pavimenti in pietra Bateig grigia creano un'atmosfera luminosa e ariosa. Dispongono tutte di terrazze attrezzate con vista panoramica sul mare, climatizzate, mini bar, tv, macchina da caffè Nespresso, lettore dvd, servizi privati con doccia e vasca, phon, wc separato. **Doppia Superior** 2 persone (34 mq), **Doppia Executive** 2 persone (41 mq), **Junior Suite Superior** 2 persone (45 mq): con letto matrimoniale queen size, soggiorno, terrazza di 30 mq.

Disponibilità di camere comunicanti e altre tipologie, quotazioni su richiesta.

Quota per camera al giorno - pernottamento e prima colazione

Periodo	Doppia Superior	Doppia Executive	Junior Suite Superior
A 28/04-15/06 01/09-30/09	780	870	1050
B 16/06-27/07 20/08-31/08	1030	1150	1430
C 28/07-19/08	1070	1250	1590
D 01/10-14/10	550	630	750



Inizio e fine soggiorno: liberi, arrivi a partire dalle ore 16 partenze entro le ore 12.

Soggiorni minimi: 3 notti dal 18/05 al 21/05 e dal 26/05 al 29/05, 4 notti dal 16/06 al 27/07 e dal 20/08 al 31/08, 6 notti dal 28/07 al 19/08.

Supplemento 3° letto: 2-11 anni, periodo A-D € 100, B-C € 120, al giorno.

Dai 12 anni, periodo A-D € 120, - B-C € 150 al giorno.

Da pagare in loco

Ristorante: servizio a la carte.

Tassa di soggiorno € 3 al giorno per persona.

Animali: non ammessi.





Santa Giulia

RESIDENCE MOBY DICK



69 bungalow



Bungalow immersi in un'ampia pineta e affacciati sulla spiaggia più conosciuta della Corsica: Santa Giulia. Dista 148 km da Bastia, 22 km da Bonifacio e 7 km da Porto Vecchio.

SPIAGGIA Direttamente sulla spiaggia di Santa Giulia, da 10 a 30 metri a seconda dell'ubicazione del bungalow.

SERVIZI Reception, wi-fi, parcheggio non custodito, lavanderia. Nelle vicinanze ristorante sulla spiaggia, sport nautici (a pagamento), sci nautico, moto d'acqua, windsurf e immersioni.

Nella vicina Porto Vecchio ristoranti, bar, negozi e discoteca.

BUNGALOW Con entrata indipendente, in muratura rivestiti in legno, dispongono tutti di climatizzatore, angolo cottura con piastre elettriche, microonde e lavastoviglie, servizi privati con doccia e phon, cassaforte, terrazza esterna con pergolato e mobili da giardino. Camera con letto matrimoniale e 1 letto singolo. Tutte le tipologie di Bungalow, hanno le stesse caratteristiche, l'unica differenza è la posizione e

la vista, inoltre i Bungalow Superior e Premium sono stati rinnovati.

Bungalow Standard 2-3 persone (20 mq): per 2 adulti e 1 bambino 2-12 anni o 1 infant 0-2 anni. A circa 20-30 metri dalla spiaggia, vista giardino.

Bungalow Superiore Lato Mare 2-3 persone (20 mq): a 10 metri dalla spiaggia.

Bungalow Premium Vista Mare 2-3 persone (20 mq): vista panoramica, fonte mare.

Quota per bungalow a settimana

Periodo	Bungalow Standard Giardino	Bungalow Superior Lato Mare	Bungalow Premium Vista Mare
A 01/05-12/06 25/09-16/10	693	875	973
B 12/06-26/06 04/09-25/09	1085	1505	1603
C 26/06-17/07 28/08-04/09	1393	1883	1953
D 17/07-31/07 21/08-28/08	1855	2485	2625
E 31/07-21/08	2093	2905	3045



Inizio e fine soggiorno: lunedì/martedì. Arrivi dalle ore 17 partenze entro le ore 10.

Kit di benvenuto: offerto.

Tassa di soggiorno: inclusa.

Prima colazione: 0 -1 anni gratuita, 2-12 anni € 12,50, dai 13 anni € 25 al giorno.

Cena: 0 -1 anni gratuita, 2-12 anni € 22,50, dai 13 anni € 45 al giorno.

Biancheria da letto: fornita con cambio settimanale.

Biancheria da cucina: fornita, strofinacci inclusi.

Da pagare in loco

Pulizia finale: € 45

3° letto aggiunto bambino: 2 -11 anni periodi A-B-C € 77 a settimana, periodo D-E € 154 a settimana su richiesta.

Culla: 0 -1 anno € 20 a soggiorno, da pagare in loco.

Cauzione: € 300 obbligatoria, solo con carta di credito.

Biancheria da bagno: su richiesta, € 6 ad asciugamano a cambio.

Lavanderia: € 5 a gettone.

Animali: non ammessi.

EARLY BOOKING riduzione dal 20 al 35% per prenotazioni confermate entro il 31/1.



Santa Giulia HOTEL MOBY DICK



44 camere



In posizione privilegiata, direttamente sulla spiaggia di Santa Giulia. Una costruzione moderna su due piani, ben integrata nella riserva naturale, dagli scorci unici che ricordano un paesaggio caraibico. Dista 148 km da Bastia, 22 km da Bonifacio, 7 km da Porto Vecchio, in località Santa Giulia.

SPIAGGIA Direttamente sulla spiaggia di Santa Giulia (spiaggia privata), un ombrellone e due lettini a camera.

SERVIZI Reception, parcheggio, wi-fi, bar, giardino, asse e ferro da stiro. Sala cortesia con doccia, servizi igienici e phon a disposizione degli ospiti che vogliono anticipare l'arrivo o posticipare la partenza, per vivere la vacanza e il fantastico mare della Corsica il più possibile. Noleggio teli mare. Baby sitter su richiesta. L'hotel non dispone di ascensore. Possibilità di praticare sport nautici a pagamento: sci nautico, moto d'acqua, windsurf e immersioni. Nella vicina Porto Vecchio ristoranti, bar, negozi, discoteca.

RISTORAZIONE Elegante sala con terrazza panoramica, affacciata sulla spiaggia, dove viene servita la prima colazione a buffet e la cena. Propone una cucina curata e raffinata con servizio al tavolo.

CAMERE Dagli arredi moderni, per 2 persone (30 mq circa), non disponibili camere triple, dispongono di wi-fi, servizi privati, climatizzatore, phon, tv, cassette di sicurezza, minibar, con letto matrimoniale o due letti singoli. Si dividono in **Standard**, lato laguna, **Superior** vista mare parziale, **Premium** vista mare panoramica. Disponibili 2 camere per diversamente abili.

Quota per camera al giorno - pernottamento e prima colazione

Periodo	Doppia Standard	Doppia Superior	Doppia Premium
A 22/04-17/05 21/05-25/05 24/09-28/10	287	373	393
B 18/05-20/05 26/05-07/06 17/09-23/09	377	493	503
C 08/06-23/06 01/09-16/09	466	607	623
D 24/06-06/07 27/08-31/08	563	717	737
E 07/07-03/08 20/08-26/08	677	843	867
F 04/08-19/08	763	943	979



Inizio e fine soggiorno: libero, arrivi dalle ore 15 partenze entro le ore 11.

Camera singola: su richiesta.

Mezza pensione obbligatoria in periodi

D, E, F: 0-1 anni gratuita; 2-12 anni € 22,50; dai 13 anni € 45 al giorno.

Da pagare in loco

Culla: € 20 al giorno.

Tassa di soggiorno: € 1,65 circa, al giorno per persona.

Animali: non ammessi.

EARLY BOOKING riduzione dal 10 al 25% per prenotazioni confermate entro il 31/1.



Santa Giulia

RESIDENCE CASTELL' VERDE



118 appartamenti



Costruzione ben integrata nell'ampio parco verde, affacciata sulla splendida baia di Santa Giulia. Dista 148 km da Bastia, 21 km da Bonifacio, 5 km da Porto Vecchio.

SPIAGGIA A 300 metri la spiaggia di sabbia di Santa Giulia, raggiungibile tramite un sentiero.

SERVIZI Reception, parcheggio non custodito, wi-fi, lavanderia, piscina, 2 campi da tennis. A 200 metri piccolo centro commerciale. Possibilità di praticare diversi sport nautici: windsurf, moto d'acqua, immersioni, sci nautico.

RISTORANTE Affacciato sulla terrazza panoramica, dove viene servita la prima colazione a buffet. I clienti del Residence possono usufruire del trattamento di mezza pensione, presso l'Hotel Moby Dick.

APPARTAMENTI In muratura e rivestiti in legno con decorazioni in stile marinairesco, dispongono di servizi privati con doccia, climatizzatore, cassette di sicurezza, wi-fi, tv, angolo cottura, microonde, lavastoviglie, balcone attrezzato, vista mare o vista giardino.

Studio 2-3 persone (24 mq): soggiorno con letto matrimoniale e letto singolo nell'ingresso. Vista mare o giardino.



Duplex B 2-4 persone (34 mq): su due livelli, al primo piano soggiorno con angolo cottura e servizi privati, al piano superiore soppalco con 1 letto matrimoniale a vista e 1 camera con letto a castello. Vista mare o giardino.

Duplex A 4-5 persone (40 mq): al piano terra, alcova con letto a castello, un soggiorno con divano e zona pranzo; al piano superiore una camera matrimoniale, soppalco aperto sul soggiorno con letto singolo. Vista giardino.

Duplex A+ 4-5 persone (40 mq): con mezzanino, servizi privati con 2 docce separate; al piano superiore 1 camera matrimoniale, mezzanino con 1 letto a castello e 1 letto singolo (consigliato per 2-3 bambini). Vista mare.

Quota per appartamento a settimana

Periodo	Studio Giardino 2-3	Studio Mare 2-3	Duplex B Giardino 2-4	Duplex B Mare 2-4	Duplex A Giardino 4-5	Duplex A Mare 4-5
A 01/04-04/06 16/09-29/10	665	735	875	945	973	1085
B 03/06-25/06 02/09-17/09	903	973	1085	1183	1225	1393
C 24/06-09/07 26/08-03/09	1225	1295	1393	1603	1673	1925
D 08/07-23/07 19/08-27/08	1603	1673	1785	2135	2163	2513
E 22/07-20/08	1785	1855	2023	2303	2373	2723



Inizio e fine soggiorno: sabato/domenica/lunedì. Arrivo dalle ore 17 e partenza entro le ore 10.

Biancheria da letto: inclusa.

Biancheria da cucina: strofinacci forniti.

Da pagare in loco

Cautione: € 300 da versare esclusivamente con carta di credito.

Culla: € 20 a soggiorno (su richiesta).

Biancheria da bagno: € 6 ad asciugamano, a cambio.

Colazione: 0-1 anno gratuita; 2-12 anni € 9,50; dai 13 anni € 19 al giorno per persona.

Cena: 0-1 anno gratuita; 2-12 anni € 22,50; dai 13 anni € 45 al giorno per persona.

Lavanderia automatica: € 5 a gettone.

Pulizia finale: Studio € 45 a soggiorno, Duplex € 60 a soggiorno – regolato in loco a fine soggiorno.

Tassa di soggiorno: inclusa.

Animali: non ammessi.

EARLY BOOKING riduzione dal 25% al 35% per prenotazioni confermate entro il 31/1.



Santa Giulia HOTEL CASTELL' VERDE



32 camere



Una costruzione a due piani inserita in un gradevole giardino con splendida vista sulla baia di Santa Giulia. Dista 147 km da Bastia, 27 km da Bonifacio e 7 Km dal centro di Porto Vecchio, in posizione panoramica.

SPIAGGIA A 300 metri la spiaggia di sabbia di Santa Giulia, raggiungibile tramite un sentiero.

SERVIZI Reception, wi-fi, parcheggio incustodito, piscina riscaldata esterna attrezzata con lettini e ombrelloni, tennis. L'hotel non dispone di ascensore.

RISTORAZIONE Ristorante affacciato sulla terrazza panoramica, dove viene servita la prima colazione a buffet.

CAMERE Per 2 persone da 22 mq circa, moderne, con le stesse caratteristiche, unica differenza la vista. Si dividono in **Standard** con vista giardino, **Superior** con vista mare parziale, **Premium** vista mare, con letto matrimoniale o doppio. Dispongono di wi-fi, minibar, climatizzatore, servizi privati con doccia, tv, cassaforte e balcone. Disponibili camere per diversamente abili con vista giardino. Non sono disponibili camere triple e quaduple.

Quota per camera al giorno - pernottamento e prima colazione

Periodo	Doppia Standard	Doppia Superior	Doppia Premium
A 22/04-17/05 21/05-25/05 17/09-28/10	183	233	249
B 18/05-20/05 26/05-22/06 04/09-16/09	269	323	343
C 23/06-20/07 26/08-03/09	323	403	423
D 21/07-03/08 19/08-25/08	383	463	483
E 04/08-18/08	429	519	539



Inizio e fine soggiorno: libero, arrivi dalle ore 15, partenze entro le ore 11. Per arrivi dopo le ore 19 si prega di avvisare la struttura.

Mezza pensione: 0-1 anni gratuita; 2-12 anni € 22,50; dai 13 anni € 45 al giorno per persona, presso il Ristorante Moby Dick.

Culla: 0-1 anno € 20 al giorno.

Camera singola: su richiesta.

Tassa di soggiorno: € 1,10 al giorno per persona.

Animali: non ammessi.

EARLY BOOKING riduzione dal 15% al 30% per prenotazioni confermate entro il 31/1.



Santa Giulia

RESIDENCE MARINA DI SANTA GIULIA

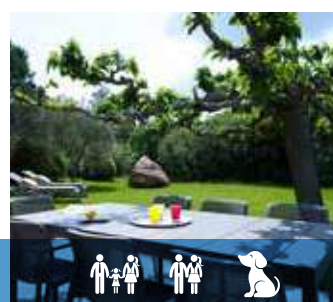
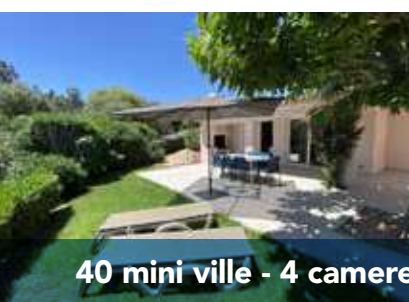

40 mini ville - 4 camere

Complesso residenziale costruito su una collina di 20 ettari di macchia mediterranea, che sfocia sulla sublime baia di Santa Giulia, una delle spiagge più belle della Corsica, con i suoi 2 km di spiaggia bianca e le sue acque turchesi degne di una laguna polinesiana. A 7 km da Porto Vecchio, 25 km da Bonifacio e 147 Km da Bastia.

SPIAGGIA Santa Giulia dista da 50 a 1100 metri, a seconda dell'ubicazione dell'appartamento.

SERVIZI Reception, parcheggio, 2 campi da tennis (a pagamento), servizio lavanderia, mini-market, bar e snack bar, 2 ristoranti, edicola e tabaccheria, negozio, baby sitter (su richiesta), noleggio scooter, possibilità di praticare, sci nautico, immersioni, jet ski, equitazione a 4 km.

MINI VILLE Dislocate nella vasta collina, di tipologia Basic, Classic e Spa, quest'ultime climatizzate, wi-fi e vasca idromassaggio in terrazza. Tutte con angolo cottura, servizi privati con wc separati, lavatrice, frigo, forno, ferro da stiro, cassetta di sicurezza, tv, soggiorno con veranda attrezzata e barbecue.

Le mini ville sono posizionate nelle seguenti zone: **Villaggio Marina** vicino alla spiaggia (tra 50 e 150 metri), **Villaggio Paese** (spiaggia distante da 700 ai 900 metri), **Villaggio Paesolu** la più distante dal mare (spiaggia distante dai 700 ai 1100 metri), **Villaggio Hacienda** (spiaggia distante dai 700 ai 900 mt).

Bilocale 2-4 persone (40 mq circa): con 1 divano letto matrimoniale in soggiorno, 1 camera con

2 letti singoli, bagno con doccia, balcone o terrazza.

Villa 2-4 persone (40 mq circa): composte da un soggiorno con divano letto, una camera matrimoniale o doppia, bagno, wc separato, terrazza attrezzata.

Trilocale 4-6 persone (60 mq circa): con divano letto matrimoniale in soggiorno, 2 camere con 2 letti singoli, bagno con doccia, balcone o terrazza, lavatrice.

Villa 4-6 persone (65 mq circa): con divano letto matrimoniale in soggiorno, 2 camere con 2 letti singoli, doppi servizi con doccia, balcone o terrazza, lavatrice.

Villa 6-8 persone (75 mq circa): con divano letto matrimoniale in soggiorno, 3 camere con 2 letti singoli, doppi servizi con doccia, 1 grande terrazza.

Grande Villa 6-8 persone (150 mq circa): soggiorno con divano letto matrimoniale, 1 camera con letto matrimoniale, 2 camere con 2 letti singoli, 3 servizi privati con doccia, balcone, terrazza con giardino e piccola piscina privata. Dispone di lavatrice.

Quota per appartamento a settimana

Periodo	Marina - Hacienda - Paese - Paesolu						Village Hacienda
	Bilo 2-4 Classic	Villa 2-4 Classic	Villa 2-4 Spa	Trilo 4-6 Classic	Villa 4-6 Classic	Villa 6-8 Classic	Grande Villa 6-8
A 01/04-14/04	455	490	630	595	700	875	1190
B 15/04-05/05 30/09-05/11	630	700	840	805	875	1015	1505
C 06/05-09/06 16/09-29/09	910	1015	1190	1190	1400	1575	2030
D 10/06-07/07 19/08-15/09	1470	1505	1750	1750	2030	2520	3115
E 08/07-18/08	1820	1925	2240	2240	2590	2975	3955



Inizio e fine soggiorno: sabato/domenica, liberi fino all'11/7 e dopo il 29/8, arrivi dalle ore 17 alle 20 (€ 20 per consegne dopo le 20), partenze entro le ore 10.

Servizi inclusi: consumi acqua/luce, pulizia finale (obbligo di lasciare l'angolo cottura pulito).

Da pagare in loco

Cauzione: all'arrivo richiesta carta di credito a garanzia.

Culla: € 35 a settimana.

Biancheria da letto e bagno: € 12 bilocale, € 20 trilocale, € 28 villa al giorno. Da richiedere alla prenotazione. Letti pronti all'arrivo.

Riordino giornaliero: € 30 bilocale, € 40 villa, € 50 trilocale.

Tassa di soggiorno: € 1 al giorno per persona, dai 12 anni.

Animali: accettati, € 15 al giorno, € 105 a settimana.



Santa Giulia

RESIDENCE

LES HAMEAUX DE SANTA GIULIA



55 mini ville



Villette tutte orientate verso sud ed inserite in un complesso recintato con giardino in comune. Costruite appositamente a mezza collina per poter godere la vista panoramica del golfo. A 147 km da Bastia, 21 km da Bonifacio e 7 km dal centro di Porto Vecchio.

SPIAGGIA A 350 metri la spiaggia di sabbia fine di Santa Giulia, raggiungibile a piedi attraverso un breve sentiero.

SERVIZI Piscina attrezzata con lettini, campo da tennis, zona giochi per bambini, parcheggio non custodito, wi-fi, mini market a 300 metri dal residence.

MINI VILLE Confortevoli, con spaziose terrazze attrezzate con splendida vista sulla baia di Santa Giulia.

Mini Villa Trilo 6 persone (54 mq + terrazza 25 mq): composta da soggiorno con divano letto doppio, angolo cottura attrezzato, lavatrice, lavastoviglie, microonde, congelatore, 1 camera matrimoniale con terrazza vista mare, 1 camera con due letti singoli con vista giardino, servizi privati con doccia, barbecue, terrazza attrezzata, vista mare.



Quota per appartamento a settimana

Periodo	Trilo 6
A 01/04-15/04	940
B 15/04-03/06 16/09-31/10	1063
C 03/06-17/06	1350
D 17/06-08/07	1813
E 08/07-26/08	2313
F 26/08-02/09	1813
G 02/09-16/09	1563



Inizio e fine soggiorno: sabato/domenica, minimo 2 giorni su richiesta. Arrivi dalle ore 16 alle 20, partenze entro le ore 10. E' richiesto comunicare preventivamente l'orario di arrivo.

Da pagare in loco

Cauzione: € 450 con assegno o contanti.

Pulizia finale: € 70 (angolo cottura a carico del Cliente, se lasciato sporco € 20).

Seggiolone: € 15 a settimana.

Comunicare obbligatoriamente alla prenotazione:

Biancheria da bagno: € 8 per persona a cambio.

Biancheria da letto: € 15 per persona a cambio.

Culla: € 15 a settimana.

Tassa di soggiorno: € 1,90 al giorno per persona.

Animali: non ammessi.





Zonza

HOTEL DU TOURISME



19 camere



In località Zonza, nella zona dell'Alta Rocca. Un'ex locanda costruita nel 1875, completamente ristrutturata per chi vuole scoprire il cuore della Corsica, senza rinunciare al comfort e a un servizio attento e curato. Nel centro del paese, dista 60 km da Porto Vecchio, 40 km da Propriano e 145 km da Bastia.

SPIAGGIA A 40 km le belle spiagge della Regione del Valinco sulla costa occidentale: Propriano, Portigliolo, Campomoro; a 70 km circa le famose spiagge del Sud: Palombaggia e Santa Giulia.

SERVIZI Reception, ascensore, parcheggio esterno privato, garage per biciclette o moto (gratuito, su richiesta), wi-fi, bar affacciato sulla terrazza panoramica, piscina riscaldata con zona solarium, idromassaggio, sauna. Adiacente all'hotel un parco giochi per bambini. Nelle vicinanze negozi e ristoranti. Diverse attività sportive in zona: trekking, canyoning e rafting.

RISTORAZIONE Sala panoramica dove viene servita la prima colazione a buffet.

CAMERE Con arredi moderni, possono accogliere sino a 4 persone, suddivise in 2 edifici, la maggior parte con vista sul bosco di Zonza, sulla piscina o sul paese. Dispongono tutte di tv, climatizzatore, servizi privati, cassaforte, phon, balcone o terrazza attrezzata.



Standard 2 persone (15 mq): situate nel secondo edificio, al primo piano (senza ascensore) in stile raffinato, unisce legno, cemento e granito, balcone con vista paese.

Comfort 2 persone (20 mq): nell'edificio principale, in stile contemporaneo. Una grande vetrata che si apre su un terrazzo vista paese. Possibilità di 3° letto aggiunto.

Superior 2 persone (25 mq): nell'edificio principale, dispone di terrazza o balcone con vista piscina o vista montagna. Possibilità di camere comunicanti.

Camera La Capanna sul Tetto 2 persone (40 mq): situata all'ultimo piano dell'edificio principale, luminosa, dagli arredi di design, una suite atipica e romantica, con terrazza panoramica vista valle e vasca idromassaggio esterna ad uso esclusivo.



Quota per camera al giorno - solo pernottamento

Periodo	Doppia Standard	Doppia Comfort	Doppia Superior	La Capanna Sul Tetto
A 01/04-30/04 01/10-31/10	119	129	149	350
B 01/05-30/06 01/09-30/09	129	139	169	400
C 01/07 -31/08	139	159	199	450

Inizio e fine soggiorno: libero, arrivi dalle ore 16, partenze entro le ore 11.

Letto aggiunto: € 35. Nel periodo C € 38.

Culla: gratuita, su richiesta, solo in camera Comfort o Superior.

Colazione a buffet: € 16 a persona.

Camera singola: 100%.

Tassa di soggiorno: € 1,10 al giorno per persona.

Animali: non ammessi.



Bonifacio HOTEL U CAPU BIANCU

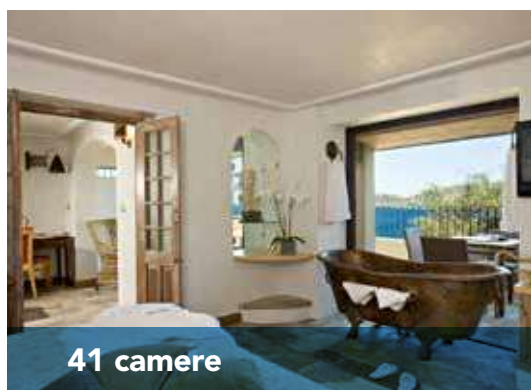

41 camere

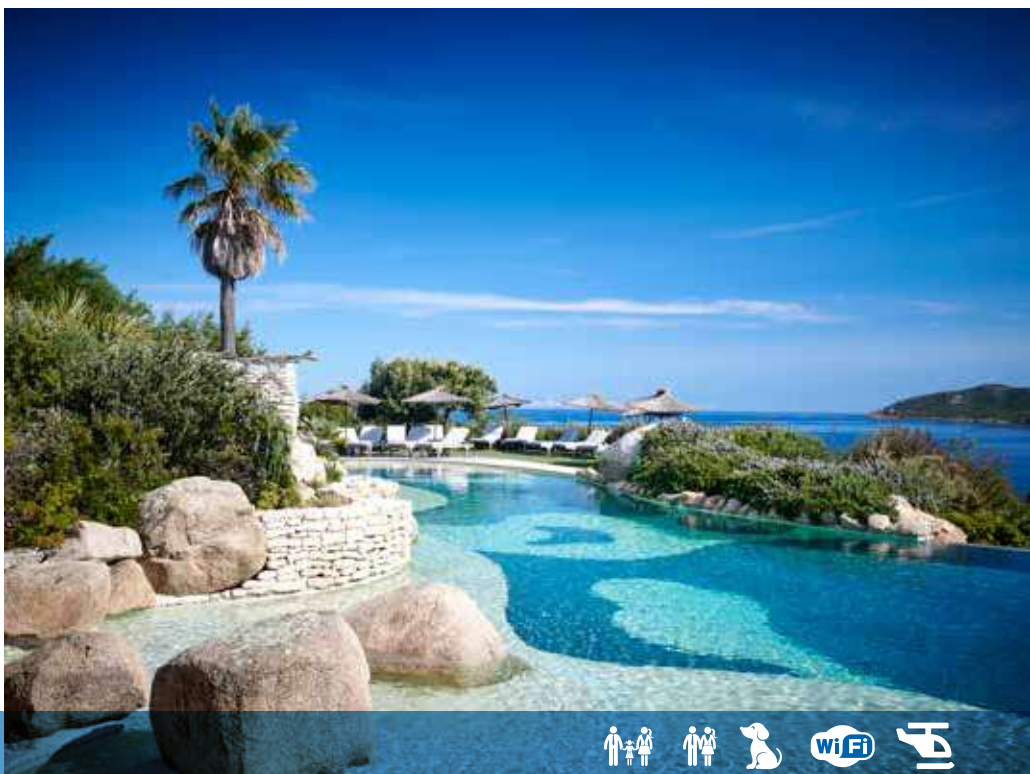

Posizionato in un contesto idilliaco a strapiombato sul mare, con spiaggia privata sottostante, immerso nella macchia mediterranea. Un hotel eco-sostenibile dall'atmosfera e dal fascino unico, con uno staff sorridente e disponibile, un luogo dove staccare la spina e immergersi nella natura circostante...questo è il vero lusso. A 220 km da Bastia e 25 km da Porto Vecchio, 9 km da Bonifacio, nell'estremo sud della Corsica, vicino al golfo di Santa Manza.

SPIAGGIA Due spiagge private a 100 metri dall'hotel attrezzate con sdraio e ombrelloni, bar, gazebo, pontile, punto di partenza per gli sport acquatici. La seconda spiaggia, più ap-

partata, invita alla calma e all'abbandono.

SERVIZI Reception, bar, parcheggio privato, wi-fi, servizio in camera 24 ore, piscina a sfioro, pista di atterraggio per elicotteri. Trasferimenti privati da e per l'hotel. Nelle vicinanze campo da golf, escursioni in mare. Piccola Spa per trattamenti.

RISTORAZIONE Lounge bar davanti alla piscina, una terrazza sul mare. Ristorante gourmet in posizione panoramica sul mare, per il pranzo e la cena, dove vengono utilizzati prodotti del territorio, freschi e selezionati. Il ristorante sulla spiaggia propone insalate, pesce cucinato sulla piastra e pasta (aperto da metà giugno a metà settembre). Sala per la prima colazione.

CAMERE Diverse una dall'altra, con un arredamento originale ed esclusivo, alcune dai colori vivaci, altre dai colori caldi che ben si fondono nell'ambiente esaltando gli elementi naturali: la pietra e il legno. Alcune con decorazioni ispirate a temi di caccia, pesca, cucina e viaggi. Dispongono tutte di tv, wi-fi, mini bar, cassaforte, balcone, servizi privati, phon, accappatoio e ciabattine. Si dividono in camere vista giardino o vista mare.

Standard Maquis 2 persone (22 mq): vista giardino. **Superior Maquis** 2 persone (28 mq): vista giardino. **Superior Vista Mare** 2 persone (22 mq). **Junior Suite Vista Maquis** 2 persone (30-35 mq): vista giardino. **Junior Suite Vista Mare** 2 persone (35-40 mq).

Disponibili altre tipologie di camere e suite con quotazioni su richiesta.

Quota per camera al giorno - pernottamento e prima colazione

Periodo	Standard Vista Maquis	Superior Vista Maquis	Superior Vista Mare	Junior Suite Vista Maquis	Junior Suite Vista Mare
A 18/05-03/06 17/09-07/10	560	660	790	790	880
B 04/06-22/06	570	700	810	810	910
C 23/06-06/07 27/08-16/09	580	720	830	830	930
D 07/07-27/07	590	760	860	860	1050
E 28/07-26/08	610	800	910	910	1060
F 20/10-28/10	-----	-----	670	-----	770

Inizio e fine soggiorno: libero, arrivi dalle ore 16 partenze entro le ore 12.

3° letto bambino (0-12 anni): € 150 al giorno in solo pernottamento.

Tassa di soggiorno: inclusa.

Da pagare in loco

Prima colazione: bambini 2-4 anni € 10 al giorno, 5-12 anni € 19 al giorno.

Animali: ammessi su riconferma € 45 al giorno.





Bonifacio HOTEL PREA GIANCA



25 camere



Nel cuore di un uliveto, in una vasta proprietà boschiva, una vera oasi di tranquillità a 5 minuti d'auto dal centro di Bonifacio. Costruzioni (cottage) dislocate in un giardino lussureggiante, un hotel eco-responsabile, dove la parola d'ordine è preservare l'ambiente. Dista 3 km da Bonifacio, 25 km da Porto Vecchio, 220 km da Bastia.

SPIAGGIA A poca distanza dall'hotel, diverse sono le spiagge che meritano una visita: Rondinara, Santa Giulia, Petit Sperone, Santa Manza.

SERVIZI Reception, wi-fi, bar, piscina con zona solarium attrezzata, giardino, parcheggio privato sorvegliato.

RISTORAZIONE Ristorante L'Anguste a bordo piscina, aperto anche agli esterni, propone una cucina con prodotti locali, per serate romantiche o cene con gli amici. La prima colazione a buffet viene servita sulla terrazza a bordo piscina o in veranda.

CAMERE In stile contemporaneo, dalle differenti decorazioni, tutte a piano terra, climatizzate, con terrazza attrezzata affacciata sul parco e con entrata indipendente. Dispongono di mini bar, tv, phon, servizi privati con doccia. Tutte le camere possono ospitare sino a un massimo di 2 persone.

Comfort e Privilege, quest'ultima con pavimento in parquet e tenda da sole regolabile.

Quota per camera al giorno - pernottamento e prima colazione

Periodo	Doppia Comfort	Doppia Privilege
A 01/04-06/04	120	130
B 07/04-11/04	145	155
C 12/04 -30/04	135	145
D 01/05-04/06	155	170
E 05/06-02/07	205	225
F 03/07-23/07	250	270
G 24/07-30/07	270	295
H 31/07-27/08	335	365
I 28/08-03/09	305	335
L 04/09-17/09	260	285
M 18/09-24/09	215	235
N 25/09-01/10	170	185
O 02/10-14/10	135	145



Inizio e fine soggiorno: liberi, arrivi a partire dalle ore 15 partenze entro le ore 11.

Culla: gratuita su richiesta

Supplemento cena: € 49 per persona, bevande escluse, da pagare in agenzia.

Da pagare in loco

Tassa di soggiorno: circa € 1,20 al giorno per persona.

Animali: non ammessi.



Bonifacio HOTEL SANTA TERESA

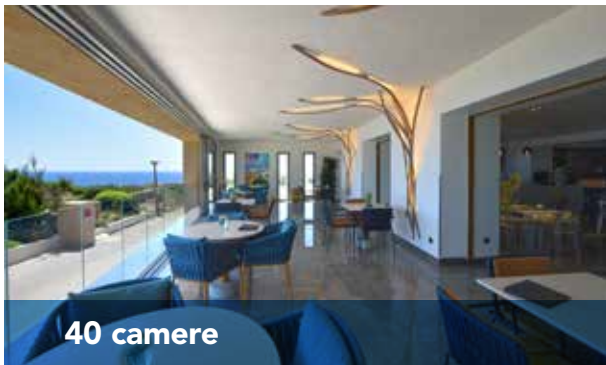
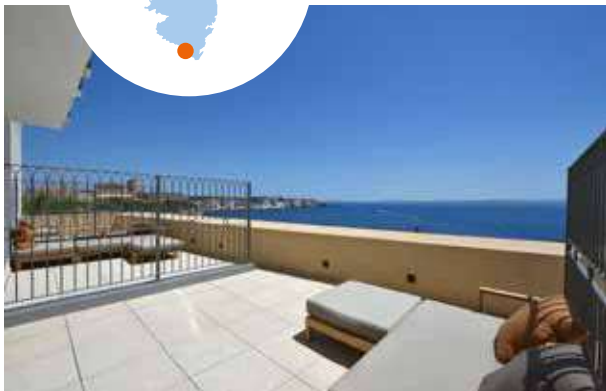

40 camere



Antico palazzo della fine del XIX secolo, questo affascinante hotel ha conservato la sua autenticità. In posizione suggestiva, sulla cittadella di Bonifacio, offre una vista panoramica mozzafiato sul mare, sulle scogliere e sulla Sardegna. L'hotel fa parte del progetto eco-responsabile e regionale "Rispetto", che riflette il suo impegno per il rispetto e la conservazione dell'ambiente. Dista 180 km da Bastia, 25 km da Porto Vecchio e a 5 minuti a piedi dalla cittadella di Bonifacio.

SPIAGGIA A 3 km dalle spiagge più belle della zona: Calalonga e Sperone di sabbia bianca, Santa Manza e Piantarella, dove si possono praticare numerosi sport acquatici come windsurf, kitesurf, kayak e paddle boarding.

SERVIZI Reception, bar, ascensore, parcheggio privato non sorvegliato e gratuito, wi-fi. Nelle vicinanze bar, ristoranti, negozi, noleggio bar-

che. Possibilità di visitare le splendide Isole di Lavezzi e Cavallo.

RISTORAZIONE Dispone di una sala dove viene servita la prima colazione a buffet. Nelle vicinanze numerosi ristoranti.



CAMERE Raffinate e luminose, dallo stile bohemienne, dispongono tutte di climatizzatore, servizi privati, phon, tv, e cassaforte. Possono ospitare da 2 a 4 persone. Alcune con balcone vista mare.

Si dividono in **Doppia vista città** 2 persone (16 mq), **Doppia con balcone vista mare** 2 persone (16 mq), **Doppia con terrazza vista mare** 2 persone (16 mq), **Tripla vista città** 2-3 persone (27 mq) senza balcone, **Junior Suite** 2-4 persone (35 mq): dagli arredi contemporanei, con balcone vista mare.



Quota per camera al giorno - solo pernottamento

Periodo	Doppia Vista Città	Doppia con Balcone Vista Mare	Doppia con Terrazza Vista Mare	Tripla	Junior Suite
A 01/04-31/05 01/10-31/10	135	155	175	195	215
B 01/06-30/06 16/09-30/09	165	185	205	265	285
C 01/07-31/08 01/09-15/09	195	225	245	355	385

Inizio e fine soggiorno: libero, arrivi dalle 15 partenze entro le ore 11.

Soggiorno minimo: 7 notti dal 01/07 al 31/08.

Camera singola: 100% della doppia.

Da pagare in loco

Colazione: € 17 per persona al giorno.

Tassa di soggiorno: € 1,50 al giorno per persona.

Animali: non ammessi.



Bonifacio

HOTEL

VERSION MAQUIS SANTA MANZA



10 camere



Un boutique hotel immerso nella macchia mediterranea con vista sul Golfo di Santa Manza, quattro piccoli edifici che ospitano le dieci eleganti camere. A soli 10 minuti dal centro di Bonifacio e dal campo da golf di Sperone, a 20 minuti da Porto Vecchio e a 170 Km. da Bastia.

SPIAGGIA A 5 minuti d'auto dalla splendida e selvaggia spiaggia di Canetto. Navetta gratuita dall'hotel alla spiaggia.

SERVIZI Reception, parcheggio privato gratuito, wi-fi, room-service, mountain bike, accesso gratuito alla Spa dell'hotel Version Maquis Citadelle Resort, piscina. Massaggi e trattamenti estetici a pagamento. Nelle vicinanze; ristoranti, bar, negozi.

RISTORAZIONE Sala interna e terrazza dove vengono serviti la prima colazione, spuntini ed aperitivi.



CAMERE Climatizzate, spaziose e confortevoli. Dispongono di tv, wi-fi, minibar, cassaforte, servizi privati, phon, accappatoio e ciabattine, macchina Nespresso e bollitore, terrazza attrezzata.

Superior 2 persone (25 mq): con letto King Size. Dispone di un terrazzo privato con vista piscina o sulla macchia mediterranea.

Deluxe 2-5 persone (30 mq): con letto king size, terrazza in giardino o al piano con vista sulla macchia mediterranea e sul mare. Possono essere comunicanti per ospitare nuclei familiari di 4 persone.

Bergerie 2 persone (40 mq): letto king size, spogliatoio, bagno separato con doccia. Ampia terrazza con vasca idromassaggio ad uso esclusivo.

Quota per camera al giorno - pernottamento e prima colazione

Periodo	Doppia Superior	Doppia Deluxe	Doppia Bergerie
A 15/04-05/05	150	180	240
B 06/05-02/06	300	360	480
C 03/06 -30/06 27/08-23/09	400	480	640
D 01/07-28/07	475	570	760
E 29/07-19/08	575	690	920
F 20/08-26/08	525	630	840
G 24/09-31/10	200	240	320



Inizio e fine soggiorno: libero, arrivo dalle ore 16 alle ore 20.30, partenza entro le ore 12.

Soggiorni minimo: 3 notti dal 1/7 al 26/8.

Supplemento singola: 100%.

Da pagare in loco

3° letto bambini 0-12 anni: € 75 al giorno, inclusa prima colazione.

Culla: (0-3 anni) gratuita, su prenotazione a seconda della disponibilità.

Tassa di soggiorno: € 1,70 al giorno per persona.

Animali: € 20 al giorno.





Bonifacio

HOTEL & SPA

VERSION MAQUIS CITADELLE



22 camere



A due passi dal vivace porto di Bonifacio, questo hotel di charme completamente rinnovato nel 2020 è immerso nel verde, con vista sulla famosa Città delle Falesie, per un soggiorno all'insegna del relax e dell'intimità. A soli 10 minuti dal campo da Golf Sperone e a 20 minuti da Porto Vecchio. Dista 170 km. da Bastia.

SPIAGGIA A 5 km le spiagge di Piantarella e Sperone.

SERVIZI Reception, parcheggio privato, wi-fi, boutique, piscina a sfioro di 28 metri, auto a noleggio, navetta gratuita per il porto o la cittadella di Bonifacio, ricarica gratuita per auto elettriche, bici elettriche a disposizione gratuiti.

te. SPA di 600 mq con piscina interna riscaldata con zona idromassaggio, sauna, hammam, 4 sale per trattamenti estetici, parrucchiere, sala relax e tisaneria.

Attigua si trova la sala fitness, con attrezzature ultramoderne. Possibilità di lezioni di aerobica, stretching, pilates e yoga.

RISTORAZIONE Ristorante panoramico in un ambiente moderno, con vista mozzafiato su Bonifacio ed ampia terrazza affacciata sulla piscina a sfioro: propone una cucina originale e mediterranea, che unisce eleganza e creatività.

CAMERE Con decorazioni contemporanee, tutte climatizzate, spaziose e confortevoli. Di-

spongono di letti king size o due letti singoli su richiesta, tv, wi-fi, minibar, cassaforte, servizi privati, phon, asciugamani da spiaggia, accappatoio e ciabattine, macchina Nespresso, terrazza privata attrezzata. Possibilità di camere comunicanti. Tutte le camere sono non fumatori.

Superior 2 persone (27 mq): vista giardino o vista cittadella.

Deluxe, 2 persone (37 mq): vista giardino o vista cittadella.

Master Suite, 2-4 persone (60 mq): vista cittadella, composta da un soggiorno, cabina armadio, terrazza con vasca idromassaggio e due lettini. Possibilità di due letti supplementari per bambini sino a 12 anni.

Quota per camera al giorno - pernottamento e prima colazione

Periodo	Superior Vista Giardino	Superior Vista Cittadella	Deluxe Vista Giardino	Deluxe Vista Cittadella	Master Suite Vista Cittadella
A 06/05-02/06	415	457	498	540	830
B 03/06-30/06	555	611	666	722	1110
C 01/07-28/07	660	726	792	858	1320
D 29/07-19/08	800	880	960	1040	1600
E 20/08-26/08	695	765	834	904	1390
F 27/08-23/09	590	649	708	767	1180
G 24/09-31/10	345	380	414	449	690

Inizio e fine soggiorno: libero, arrivi dalle ore 16, alle ore 20.30, partenze entro le ore 12.

Soggiorni minimo: 3 notti dal 1/7 al 26/8.

Supplemento singola: 100%.

Da pagare in loco

3° letto bambini 0-12 anni: € 75 al giorno compresa la prima colazione da pagare in loco.

Culla: (0-3 anni) gratuita, su prenotazione a seconda della disponibilità.

Tassa di soggiorno: € 2,20 al giorno per persona.

Animali: € 20 al giorno.





Bonifacio

RESIDENCE BOCCA DI FENO



30 appartamenti



Residence a conduzione familiare immerso nella macchia mediterranea. Dista 5 km da Bonifacio, 170 Km da Bastia, 25 km da Porto Vecchio.

SPIAGGIA La spiaggia della Tonnara a 2,5 km, a 10 minuti d'auto la spiaggia di Santa Manza.

SERVIZI Reception, piscina, barbecue, bar, gelateria, lavanderia, wi-fi gratuito in zona reception e piscina, sala relax con tv e giochi da tavolo e angolo lettura, bocce, ping-pong, 2 campi da tennis. Ristorante sulla spiaggia della Tonnara.

APPARTAMENTI Ristrutturati con arredi moderni e confortevoli, su un unico livello, con ingresso indipendente, dispongono di: angolo cottura attrezzato, servizi privati con doccia, phon su richiesta, climatizzatore, terrazza attrezzata, vista mare o vista monti.

Camere Doppie 2 persone (15-25 mq): dispongono di un letto matrimoniale o 2 letti singoli, tv, servizi privati, angolo cottura, frigo, kit colazione (caffè, tè, cioccolata, tisane a disposizione) terrazza attrezzata con lettini prendisole.

Mono-Studio 2 persone (20-25 mq): 1 zona notte nel soggiorno con letto matrimoniale vista giardino.

Bilocale 4 persone (40-48 mq): 1 camera da letto matrimoniale, 2 letti in soggiorno, vista giardino e montagna.

Bilocale 5 persone (48 mq): 1 camera matrimoniale, 3 letti supplementare nella zona notte.

Trilocale 6 persone (50 mq): 2 camere da letto, 2 letti in soggiorno, vista giardino e montagna.

Quadrilocale 8 persone (90 mq): 1 camera con letto matrimoniale, 1 camera con 2 letti singoli, 1 camera con 3 letti singoli, soggiorno-zona notte con divano letto.

Disponibilità su richiesta di altre tipologie di appartamento.

La disposizione interna degli appartamenti potrebbe cambiare, in quanto la struttura è in fase di lavori di rinnovamento.





Quota per appartamento a settimana, a partire da							Quota per camera al giorno - solo pernottamento a partire da
Periodo	Studio 2	Bilo 4	Bilo 5	Trilo 6	Quadri 8	Doppia	
A 15/04-27/05	630	910	1015	1190	1540	85	
B 27/05-03/06	564	825	920	1060	1180	90	
C 03/06-01/07	798	1225	1365	1470	1785	110	
D 01/07-15/07 02/09-23/09	1330	1715	1925	2016	2415	130	
E 15/07-26/08	1575	2275	2450	2660	3150	145	
F 26/08-02/09	1526	2195	2375	2568	3045	143	
G 23/09-30/09	716	1025	1145	1308	1665	85	



Inizio e fine soggiorno: sabato/domenica, arrivi: dalle ore 17 alle, partenze entro le ore 10

Da pagare in loco

Pulizia finale: Studio € 45, Bilo € 55, Trilo € 65, Quadri € 85.

Culla: gratuita.

Colazione: € 5 per persona.

Cauzione: Mono e Camere € 150, Bilo € 250, Trilo € 350, Quadri € 450.

Biancheria da letto: € 15 a letto a settimana, gratuiti dalla seconda settimana.

Biancheria da bagno: € 15 per persona (asciugamani), gratuiti dalla seconda settimana.

Tassa di soggiorno: circa € 1,50 al giorno per persona a partire dai 17 anni.

Animali: non ammessi.



Isola di Cavallo

HOTEL & SPA DES PECHEURS



50 camere



Situato sull'isola privata di Cavallo, a nord dell'arcipelago di Lavezzi, fra la Sardegna e la Corsica: un contesto idilliaco, un'oasi di verde con spiaggia privata. 8 km di costa con spiagge di sabbia fine mista a coralli rosa ed il mare cristallino incontaminato, fanno di quest'isola la meta esclusiva e apprezzata negli anni dal jet set nazionale ed internazionale. Dista 220 km da Bastia, 25 km da Porto Vecchio e 9 km da Bonifacio.

COME SI RAGGIUNGE Dal porto di Piantarella, a 10 minuti da Bonifacio, con motobarca privata o pubblica (a pagamento), circa 15 minuti. Dalla Sardegna, da Santa Teresa di Gallura (motobarca privata) a pagamento, circa 30 minuti. Le auto non sono ammesse sull'isola.

SPIAGGIA Privata di sabbia, raggiungibile tramite un giardino fiorito. Attrezzata con lettini e bar. Altre spiagge libere sull'isola, da raggiungere a piedi o con macchinina elettrica da golf.

SERVIZI Reception, wi-fi nelle zone comuni (gratuito), piscina, parcheggio a Piantarella (libero, a Bonifacio a pagamento). Sala tv, servizio lavanderia, piscina esterna, pista di atterraggio privata per elicotteri (a pagamento). Noleggio macchinine elettriche (a pagamento, da prenotare in anticipo). Trasferimenti privati da e per l'hotel. Escursioni a Bonifacio, Porto Vecchio, Isole di Lavezzi, trasferimenti per Golf Sperone (a pagamento). Scuola sub, 3 campi da tennis e immersioni (a pagamento).

CENTRO BENESSERE Sauna, piccola piscina interna talasso, massaggi e trattamenti (a pagamento), palestra.

RISTORAZIONE Ristorante panoramico dove viene servita la prima colazione e proposti piatti tradizionali e mediterranei a la carte. Bar-ristorante sulla spiaggia con servizio light lunch insalate e panini.

CAMERE Costruzioni basse in pietra a vista, inserite nel massimo rispetto dell'ambiente circostante, dai colori blu e beige, dispongono tutte di tv, climatizzatore, minibar, cassaforte, phon, terrazza o balcone vista mare attrezzati, room service (con supplemento), servizi privati con phon.

Standard Vista Mare 2 persone (22-26 mq): con balcone.

Privilege Vista Mare 2-3 persone (35-40 mq): con balcone vista mare.

Privilege sull'Acqua 2-3 persone (45 mq): con balcone vista mare.

Grande Suite 2-4 persone (120 mq): composta da soggiorno, una camera matrimoniale con letto a baldacchino, 2 bagni, vasca idromassaggio e terrazza con vista sull'arcipelago di Lavezzi.





Quota per camera al giorno - pernottamento e prima colazione

Periodo	Standard Vista Mare	Privilege Vista Mare	Privilege sull'Acqua	Grande Suite
A 25/05-29/06 11/09-24/09	500	700	900	1200
B 30/06-27/07 25/08-10/09	700	900	1200	1800
C 28/07-24/08	900	1300	1700	2700



Inizio e fine soggiorno: liberi, arrivi dalle ore 15 e partenza entro le 11.

Soggiorni minimi: 4 notti nel periodo C, 2 notti nei restanti periodi.

3° letto: bambino o adulto solo possibile nelle tipologie Privilege e Grande Suite. 0-3 anni gratuito, 4-10 anni € 150, da 11 anni € 200 al giorno.

Tassa di soggiorno: inclusa.

Animali: non ammessi.



Tizzano

RESIDENCE STELLA DI L'ARIA



27 appartamenti



Quota per appartamento a settimana

Periodo	Bilo 4	Trilo 6	Quadri 8
A 08/04-06/05 23/09-30/09 21/10-28/10	459	489	569
B 06/05-13/05 20/05-03/06	529	569	689
C 13/05-20/05	649	689	769
D 03/06-10/06	759	789	899
E 10/06-17/06	859	899	1059
F 17/06-24/06	979	1039	1239
G 24/06-01/07	1039	1089	1299
H 01/07-08/07	1419	1599	1969
I 08/07-15/07	1599	1809	2289
L 15/07-22/07	1669	1889	2389
M 22/07-29/07	1729	1979	2549
N 29/07-05/08	1809	2139	2729
O 05/08-12/08	2059	2419	3089
P 12/08-19/08	1929	2229	2869
Q 19/08-26/08	1569	1759	2169
R 26/08-02/09	1419	1599	1969
S 02/09-09/09	689	729	819
T 09/09-23/09	489	519	599
U 30/09-21/10	389	419	479

Situato sulla costa sud occidentale, tra Propriano e Bonifacio, a 5 km dal pittoresco porto di Tizzano e dalle spiagge. Circondato da un giardino di 3 ettari, un luogo privilegiato per gli amanti del mare e non solo; nelle vicinanze il sito preistorico di Filitosa. A 200 km da Bastia, 100 km da Ajaccio a 4 km dal centro di Sartene.

SPIAGGIA A 5 km la spiaggia di sabbia fine di Tizzano, numerose le spiagge della zona: Roccapina, Campo Moro, Portigliolo.

SERVIZI Reception, wi-fi (alla reception), parcheggio (uno per appartamento), area giochi per bambini, ping pong, grande piscina. Possibile noleggio tv. In zona possibilità di immersioni e pesca subacquee, kitesurf, windsurf, vela e paddle board.

APPARTAMENTI Ubicati a piano terra o primo piano, arredamento moderno e confortevole, dispongono di angolo cottura attrezzato, microonde, climatizzatore, servizi privati con wc separato, terrazza vista piscina attrezzata.

Bilocale 4 persone (45 mq circa): soggiorno con 2 letti singoli estraibili, 1 camera matrimoniale.

Trilocale 6 persone (60 mq): soggiorno con 2 letti singoli estraibili, una camera matrimoniale e una cameretta con letto a castello.

Quadrilocale 6-8 persone (70 mq circa): 3 camere da letto matrimoniali di cui una su mezzanino, 1 cameretta con letto a castello.



Inizio e fine soggiorno: sabato/sabato, arrivi dalle ore 17 partenze entro le ore 10. Avisare la struttura per arrivi dopo le ore 19.30 (in assenza di comunicazione non è garantita la consegna dell'appartamento). Possibilità di soggiorni brevi, in bassa stagione.

Pulizia finale: inclusa, angolo cottura a carico del Cliente.

Da pagare in loco

Cauzione: € 300 obbligatoria, restituita a fine soggiorno (non si accettano carte di credito).

Noleggio tv: € 30 una settimana, € 40 due settimane.

Biancheria da letto: facoltativo, € 10 letto singolo, € 16 letto matrimoniale a cambio.

Noleggio kit bebè (culla + seggiolone + bagnetto): su prenotazione, € 20 a settimana, € 35 per 2 settimane.

Biancheria da bagno: € 6 per persona a cambio.

Lavanderia: disponibile a gettoni.

Tassa di soggiorno: € 1,50 (circa) al giorno per persona, dai 12 anni.

Animali: non ammessi.

OFFERTA SPECIALE

15% di sconto per soggiorni di 2 settimane consecutive sino al 08/07 (ultimo giorno) e a partire dal 16/09.



Campomoro RESIDENCE U LIVANTI



98 chalet



In un magnifico parco di 6 ettari, sorge questa struttura affacciata sul mare, composta da splendidi Chalet. A pochi minuti dalle città di Propriano e Sartene, a circa 200 km da Bastia e 75 km da Ajaccio.

SPIAGGIA Direttamente sulla lunga spiaggia di Portigliolo.

SERVIZI Reception, wi-fi gratuito nelle aree comuni, parcheggio, lavanderia, bar. Possibilità di praticare numerosi sport in zona: canyoning, rafting, trekking, escursionismo, arrampicata. Centro Nautico "Acqua Leisure" dove si possono praticare: paddle, jet ski, kayak.

RISTORAZIONE Su una terrazza ombreggiata, in riva al mare, per un piacevole pasto in completo relax. Il ristorante dispone anche di

un'ampia sala climatizzata. Lo chef propone una cucina tradizionale, con pesce e frutti di mare del magnifico Golfo di Propriano.

CHALET Armoniosamente dislocati nell'ampio parco, dispongono tutti di soggiorno, aria condizionata, angolo cottura completamente attrezzato, lavastoviglie, microonde, frigorifero, freezer, macchina per caffè americano, tostapane, servizi privati, tv, terrazza coperta attrezzata.

Casane 2-5 persone (35 mq): dispone di una camera da letto matrimoniale, una seconda camera con 2 letti singoli e 1 letto a castello per bambini, terrazza di 15 mq.

Népita Comfort 2-5 persone (45 mq): dispone di una camera da letto matrimoniale, una

seconda camera con 2 letti singoli estraibili e 1 letto a castello. Terrazza semi coperta vista mare di 36 mq e barbecue. **Altre tipologie di Chalet e soggiorni inferiori alle 7 notti: quotazioni su richiesta.**



Quota per chalet al giorno

Periodo	Casane 2	Casane 3	Casane 4	Népita Comfort 2	Népita Comfort 3	Népita Comfort 4	Népita Comfort 5
A 01/04-30/04	100	115	125	163	175	188	200
B 01/05-31/05	125	138	150	200	213	225	238
C 01/06-30/06	238	250	263	325	338	350	363
D 01/07-31/07	313	325	338	438	450	463	475
E 01/08-31/08	375	388	400	438	450	463	475
F 01/09-30/09	225	238	250	313	325	338	350
G 01/10-31/10	138	150	163	213	225	238	250

Inizio e fine soggiorno: sabato/sabato, arrivi dalle ore 17 partenze entro le ore 10.

Biancheria: da letto e da bagno inclusa.

Da pagare in loco

Cauzione: € 300.

Prima colazione: a buffet, € 12 a persona al giorno.

Pulizia finale: da € 60 a € 120 a seconda della sistemazione.

Tassa di soggiorno: € 1,10 al giorno per persona, dai 18 anni.

Animali: non ammessi.





Propriano

CLUB

BELAMBRA ARENA BIANCA

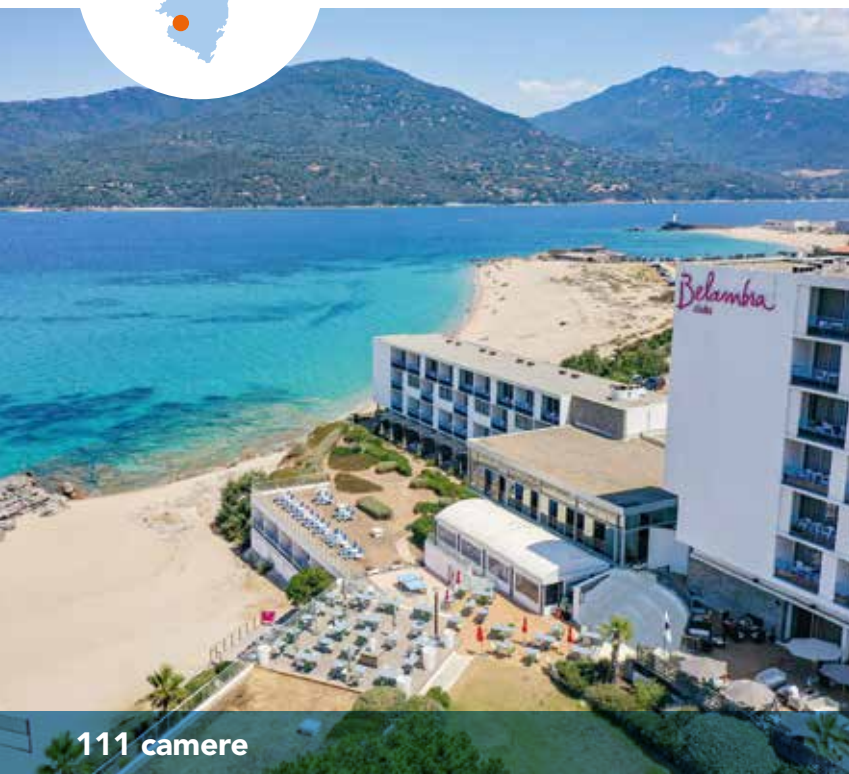

111 camere



Struttura moderna, direttamente sul mare, in località Propriano sulla costa occidentale dell'isola. L'hotel si compone di 2 edifici, uno di 6 e uno di 3 piani. Propone

un'animazione soft in lingua francese, adatto alle famiglie. Dista 200 km da Bastia, 100 km da Ajaccio, 1 km dal centro di Propriano.

con giochi e attività all'aria aperta. Ai bambini dai 3 ai 6 anni è richiesto per l'ingresso al mini-club un certificato medico di buona salute o un certificato con le vaccinazioni effettuate.

Quota per persona a settimana - mezza pensione

Periodo	Doppia Essentiel	Doppia Essentiel Mare	Doppia Classic Fronte Mare
A 15/04-28/04 23/09-20/10	518	651	805
B 29/04-05/05	539	672	833
C 06/05-19/05	651	812	1008
D 20/05-26/05	623	777	966
E 27/05-02/06	756	945	1169
F 03/06-16/06	728	910	1127
G 17/06-30/06	770	966	1197
H 01/07-07/07	805	1008	1246
I 08/07-21/07	812	1015	1260
L 22/07-28/07	882	1106	1365
M 29/07-04/08	910	1141	1414
N 05/08-18/08	959	1197	1484
O 19/08-25/08	861	1078	1337
P 26/08-01/09	693	868	1071
Q 02/09-08/09	672	840	1043
R 09/09-22/09	567	707	882

SPIAGGIA Direttamente sulla spiaggia di sabbia fine.

SERVIZI Reception, ascensore, parcheggio scoperto non custodito, wi-fi, bar, area solarium con lettini. A Propriano ristoranti e negozi, possibilità di effettuare sport nautici, ed escursioni guidate in barca (a pagamento).

RISTORAZIONE Ristorante posto su due livelli con veranda esterna coperta e panoramica, servizio a buffet sia per la cena che per la prima colazione con vino della casa incluso. Bar con terrazza vista mare.

ANIMAZIONE Bocce, beach volley, ping pong, 1 campo da tennis, area giochi per bambini. Animazione soft serale per adulti e bambini, vengono proposti tornei sportivi, giochi serali, musica e balli. Mini club per bambini 3-10 anni in luglio e agosto (da domenica a venerdì dalle ore 14 alle ore 17)

CAMERE Intime ed accoglienti, dispongono tutte di servizi privati con doccia o vasca, minibar, ventilatore a pale, tv, wi-fi gratuito.

Essentiel 2 persone (10-13 mq): ubicate nell'edificio centrale, con letto matrimoniale, senza balcone.

Essentiel Mare - Balcone 2-3 persone (10-21 mq): camere doppie o triple, con balcone, vista mare.

Classic Fronte Mare 2-3 persone (10-15 mq): al piano terra o primo piano, con accesso diretto alla spiaggia, spazio esterno attrezzato e sdraio.



Inizio e fine soggiorno: sabato; arrivi dalle ore 17 alle ore 20, partenze entro le ore 10.

Da pagare in loco

Tassa di soggiorno: € 1,10 al giorno per persona, dai 13 anni.

Supplemento camera singola: su richiesta.

Quote bambino in camera con 2 adulti:

Camera Essentiel 2-12 anni: A € 259, B € 273, C € 329, D € 315, E € 378, F € 364, G € 385, H € 406, I € 406, L € 441, M € 455, N € 483, O € 434, P € 350, Q € 336, R € 287.

Camera Essentiel Mare 2-12 anni: A € 329, B € 336, C € 406, D € 392, E € 476, F € 455, G € 483, H € 504, I € 511, L € 553, M € 574, N € 602, O € 539, P € 434, Q € 420, R € 357.

Camera Classic 2-12 anni: A € 406, B € 420, C € 504, D € 483, E € 588, F € 567, G € 602, H € 623, I € 630, L € 686, M € 707, N € 742, O € 672, P € 539, Q € 525, R € 441.

OFFERTA SPECIALE

Prenota prima: riduzione dal 10% al 20% per prenotazioni confermate entro il 31/01.



Propriano HOTEL SAMPIERO CORSO



17 camere - 5 appartamenti



Direttamente sulla spiaggia, inserito in un contesto naturalistico unico. Situato all'ingresso dalla vivace località di Propriano, a 15 minuti da Sartene e a circa un'ora e mezza dalle cittadine di Ajaccio e Bonifacio.

SPIAGGIA A pochi metri dalla spiaggia di Propriano. Numerose le splendide spiagge della zona: Portigliolo, Campomoro, Cupabia.

SERVIZI Reception, wi-fi gratuito nelle parti comuni, parcheggio, bar, cassette di sicurezza. Possibilità di praticare numerosi sport acquatici: paddle, kayak, corsi di yoga.

RISTORAZIONE Ristorante con terrazza vista mare, dove viene servita la prima colazione. Per gli ospiti dell'hotel, possibilità di formula mezza pensione (da pagare in loco).



CAMERE Dagli arredi moderni e dai colori tenui, dispongono di servizi privati con doccia, phon, aria condizionata, tv, minibar e terrazza attrezzata vista mare.

Classica 2 persone (26 mq): letto matrimoniale queen size, accesso diretto alla spiaggia.

Comfort 2-4 persone (28 mq): letto matrimoniale queen size, stanza separata con 2 posti in letto a castello.

APPARTAMENTI Moderni e confortevoli dispongono tutti di soggiorno, aria condizionata, angolo cottura attrezzato con frigorifero, piano cottura, tostapane, microonde, servizi privati con doccia, tv, wi-fi terrazza vista mare attrezzata.

Comfort 2-4 persone (30 mq): soggiorno con divano letto, camera da letto separata con letto matrimoniale.

Quota per camera al giorno - pernottamento e prima colazione

Periodo	Doppia Classica	Doppia Comfort
A 01/04-30/04	140	160
B 01/05-31/05	180	190
C 01/06-30/06	200	210
D 01/07-31/08	240	250
E 01/09-30/09	190	200
F 01/10-08/10	140	140

Quota per appartamento al giorno - pernottamento e prima colazione

Periodo	Appartamento 2	Appartamento 4
A 01/04-30/04	170	230
B 01/05-31/05	210	260
C 01/06-30/06	230	280
D 01/07-31/08	270	330
E 01/09-30/09	220	270
F 01/10-08/10	160	220

Inizio e fine soggiorno: tutti i giorni, arrivi dalle ore 15 partenze entro le ore 11.

Biancheria: da letto e da bagno inclusa.

Pulizia finale: inclusa, angolo cottura a carico del Cliente.

Da pagare in loco

Caucione: carta di credito a garanzia.

Tassa di soggiorno: € 1,10 al giorno per persona, dai 18 anni.

Mezza pensione: su prenotazione, bambino 0-2 anni gratuito, 3-10 anni € 19, adulto € 39 al giorno.

Animali: non ammessi.





Propriano HOTEL BARTACCIA



54 camere



Struttura immersa in un parco fiorito di 3 ettari, affacciata sul golfo del Valinco. Una comoda soluzione per chi cerca il comfort e un servizio di qualità. Dista 73 km da Ajaccio, 200 km da Bastia e 1 km dal centro di Propriano.

SPIAGGIA A 300 metri di sabbia. Nelle vicinanze le spiagge più belle del golfo del Valinco: Olmeto, Portigliolo, Cupabia.

SERVIZI Reception, bar, ristorante, sala soggiorno, giardino, parcheggio non custodito, piscina attrezzata, wi-fi, idromassaggio.

RISTORAZIONE Su una terrazza affacciata direttamente sulla piscina, lo chef del ristorante "A Cena" propone piatti tipici con verdure di stagione e prodotti di produzione locale. Ser-

vizio dalle 19.30 alle 22.30. Prima colazione a buffet. Dispone di 3 bar: l'intimo bar interno, il bar bordo piscina, il bar spa, dove vengono serviti snack e aperitivi.



CAMERE Con arredi moderni, si differenziano per i colori e l'arredamento. Dispongono tutte di condizionatore, tv, wi-fi, cassaforte, minibar, phon, terrazza attrezzata.

Comfort 2-4 persone (da 27 a 29 mq): un letto king size e 2 letti singoli, per 2 adulti e 2 bambini (max 16 anni). Vista giardino.

Superior 2-4 persone (27 mq): un letto king size e 2 letti singoli, per 2 adulti e 2 bambini (max 16 anni). Possono essere vista giardino o vista mare.

Suite Vista Parco 2-4 persone (36-42 mq): con letto king size e zona giorno con divano letto, alcune dispongono di angolo cottura. Vista giardino.

Suite Mezzanine Vista Mare 2-4 persone (38 mq): con letto king size nel mezzanino e zona giorno con 2 letti singoli. Vista mare.





Quota per camera al giorno - pernottamento e prima colazione

Periodo	Doppia Comfort	Tripla Comfort	Doppia Superior	Tripla Superior	Suite Doppia Vista Parco	Suite Tripla Vista Mare
A 04/03-31/03	112	147	128	163	213	248
01/11-05/11	WE 120	WE 155	WE 137	WE 172	WE 222	WE 257
B 01/04-30/04	137	172	154	189	240	274
	WE 154	WE 189	WE 170	WE 205	WE 255	WE 290
C 01/05-31/05	154	189	170	205	255	290
24/09-31/10	WE 170	WE 205	WE 188	WE 223	WE 273	WE 308
D 01/06-14/07	222	257	239	274	324	360
26/08-23/09	WE 239	WE 274	WE 255	WE 290	WE 340	WE 375
E 15/07-25/08	409	444	425	460	510	545
	WE 425	WE 460	WE 443	WE 478	WE 528	WE 563

WE (Weekend): prezzi per pernottamenti da Venerdì a Sabato.

Inizio e fine soggiorno: libero, minimo 3 notti periodo E. Arrivi dalle ore 16 partenze entro le ore 10.
Camere Quadruple e singole: quotazione su richiesta.
Bambino: 0-2 anni pernottamento gratuito, pasti esclusi.

Da pagare in loco
Tassa di soggiorno: € 1,43 al giorno per persona, dai 18 anni.
Cena: € 52 per persona al giorno, € 24 bambini 0-11 anni.
Animali: non ammessi.



Propriano
HOTEL
ARCU DI SOLE



50 camere



Struttura a conduzione familiare, su tre piani, immersa in un ampio giardino. In ottima posizione per scoprire la splendida regione del Valinco. Dista 73 km da Ajaccio, 200 km da Bastia e 2 km dal centro di Propriano.

SPIAGGIA A 400 metri la spiaggia di sabbia di Baracci. Nelle vicinanze le numerose spiagge più belle del golfo del Valinco: Olmeto, Portigliolo, Cupabia.

SERVIZI Reception, bar, sala soggiorno, parcheggio, giardino, piscina, minigolf, bocce, ping pong. Nelle vicinanze le terme di Baracci, negozi, ristoranti nella vicina Propriano.

RISTORAZIONE Sala ristorante dove viene servita la prima colazione.

CAMERE Recentemente ristrutturate, luminose e confortevoli, divise su tre piani, non dispongono di aria condizionata ma di ventilatore a pale, servizi privati con doccia, tv, phon.

Doppia 2 persone: con balcone o patio privato.

Family 2-4 persone: 2 camere comunicanti con un bagno in comune, poste sul retro dell'edificio, con vista monti.

Tripla 3 persone: bungalow in muratura con entrata indipendente, ubicati nella parte posteriore dell'hotel, con le stesse caratteristiche delle camere.



Quota per camera al giorno - pernottamento e prima colazione

Periodo	Doppia	Tripla 2 ad + 1 bambino 0-8 anni	Family 3 adulti	Family 4 adulti
A 15/04-28/04 30/09-15/10	95	122	140	176
B 29/04-09/06 23/09-29/09	110	142	165	206
C 10/06-04/08 19/08-22/09	128	165	192	240
D 05/08-18/08	145	187	217	272

Inizio e fine soggiorno: libero, arrivi dalle 16 partenze entro le 10.
Culla e bambini: 0-2 anni gratuito, pasti esclusi.
Camera singola: quotazione su richiesta.

Da pagare in loco
Tassa di soggiorno: € 1,00 al giorno a persona.
Possibilità di soggiorni in solo pernottamento, quotazioni su richiesta per 2 adulti e bambini 0-8 anni.
Animali: accettati, non ammessi nelle zone comuni.





Ajaccio HOTEL L'ALBION



17 camere - 40 appartamenti



Situato ad Ajaccio, lungo la costa occidentale della Corsica, la sua posizione strategica, vicino al centro città e alle spiagge, permette di godere di tutte le attività e gli eventi offerti dalla città imperiale.

SPIAGGIA A 300 metri le prime spiagge di sabbia fine; da non perdere la spiaggia di Agosta e la Spiaggia d'Argent.

SERVIZI Reception, ascensore, wi-fi gratuito, parcheggio (a pagamento), bar, sala per la prima colazione a buffet, giardino.

CAMERE Rinnovate, semplici ed accoglienti, tutte con area condizionata, tv, phon e servizi privati con doccia.

Doppia 2 persone (17 mq): vista mare o vista città.

Tripla 3 persone (20 mq): con vista città, dispone di un letto matrimoniale e un letto singolo. Possibilità di realizzare 3 letti singoli.



APPARTAMENTI Studio-Monolocli (17-20 mq): tutti dotati di angolo cottura attrezzato, frigorifero, forno a microonde, ripostiglio, aria condizionata, tv, phon, doccia o vasca, divano letto con coprimaterasso di 7 cm di spessore per un maggiore comfort.

Studio Comfort 2 persone (23 mq).

Studio Vista Mare 2 persone (17 mq).

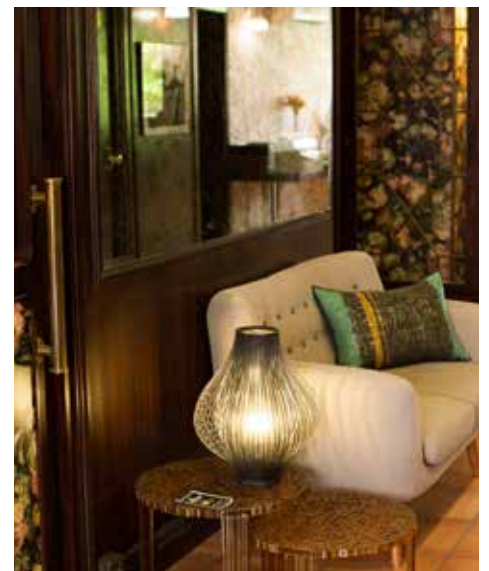

Periodo	Quota per appartamento al giorno		Quota per camera al giorno - solo pernottamento		
	Mono Comfort 2	Mono Vista Mare 2	Doppia Standard	Doppia Vista Mare	Tripla
A 02/04-27/05 01/10-31/10	96	107	96	112	131
B 28/05-04/07 01/09-30/09	122	132	122	137	161
C 05/07-31/08	147	157	147	162	192

Inizio e fine soggiorno: libero, arrivi dalle ore 15 partenze alle ore 11. Soggiorno minimo 3 notti.

Biancheria: da letto (con letti pronti all'arrivo) e da bagno inclusa. Cambio biancheria da letto € 5, da bagno € 5 (per gli appartamenti).

Culla: gratuita su richiesta.

Da pagare in loco

Cauzione: € 300 richiesta solo negli appartamenti per 7 pernottamenti.

Prima colazione: adulti € 12, bambini 0-12 anni € 8.

Pulizia finale: € 30 a settimana (angolo cottura a cura del Cliente).

Parcheggio privato: € 9,50 al giorno (su richiesta).

Tassa di soggiorno: € 1,10 al giorno per persona, dai 12 anni.

Animali: ammessi su richiesta € 10 al giorno.

OFFERTE SPECIALI non cumulabili

Prenota Prima: riduzione del 15% per tutte le prenotazioni confermate almeno 30 giorni prima della data di arrivo, esclusi periodi B-C.

Vacanza Lunga: riduzione del 15% per soggiorni di 2 settimane.



Porticcio

RESIDENCE SUITE HOME



60 appartamenti



Costruzione moderna, situata in un giardino curato, al centro della località di Porticcio, conosciuta per le splendide spiagge e per la vibrante vita notturna. Dista 20 km da Ajaccio e 150 km da Bastia.

SPIAGGIA A 200 metri dalla bellissima spiaggia di sabbia fine di La Viva, lunga 2 km. Da non perdere le spiagge d'Argent e di Agosta.

SERVIZI Reception aperta 24 ore, ascensore, wi-fi gratuito, piscina, parcheggio privato, la-

vanderia a gettoni, bar, distributore di bevande fresche e snack, sala fitness, sauna, massaggi (a pagamento), sala per la prima colazione a buffet. In prossimità del residence numerose attività commerciali e ristoranti.

APPARTAMENTI Moderni ed eleganti, distribuiti su due piani, sono dotati di climatizzatore, terrazza, angolo cottura completamente attrezzato, tostapane, microonde, frigo, freezer, lavastoviglie, servizi privati con doccia e wc separato, phon, tv.

Mono Suite Superieure 2-4 persone (32 mq): dispone di un ingresso con letto a castello e una camera matrimoniale.

Bilo Suite Prestige 2-6 persone (46 mq): ingresso con letto a castello e due camere matrimoniali.

Trilo Suite Privilege 2-8 persone (53 mq): ingresso con letto a castello, soggiorno con divano letto per 2 persone, una camera da letto con due letti separati e una camera matrimoniale.





Quota per appartamento a settimana

Periodo	Mono 2-4	Bilo 2-6	Trilo 2-8
A 27/03-07/04 07/10-03/11	535	670	799
B 08/04-30/04 23/09-06/10	688	870	1029
C 01/05-17/05 16/09-22/09	811	1023	1211
D 18/05-02/06 02/09-15/09	940	1176	1328
E 03/06-23/06 26/08-01/09	1040	1299	1564
F 24/06-07/07	1275	1593	1787
G 08/07-25/08	1587	2205	2410

Inizio e fine soggiorno: libero, arrivi dalle ore 17 alle ore 24, partenze dalle ore 7 alle ore 10. Possibilità di soggiorni inferiori alle 7 notti con quotazioni su richiesta.

Biancheria: da letto (con letti pronti all'arrivo) e da bagno fornite; asciugamani da spiaggia e da piscina noleggiabili in loco.

Culla: gratuita su richiesta.

Da pagare in loco

Pulizia finale: € 40 a settimana, angolo cottura a carico del Cliente.

Cauzione: € 250 Mono, € 350 Bilo, € 450 Trilo.

Prima colazione: a buffet, € 16 adulti, € 8 bambini 5 -10 anni, gratuita 0 - 4 anni a persona.

Parcheggio privato: € 7 al giorno. € 42 forfait a settimana.

Tassa di soggiorno: € 1,65 al giorno per persona dai 18 anni.

Animali: € 10 al giorno. € 60 forfait a settimana.

QUOTA DI APERTURA PRATICA & ASSICURAZIONE

La quota di apertura pratica è inclusiva dell'assicurazione annullamento viaggio, assistenza, spese mediche/covid e bagaglio, stipulata con Nobis Compagnia di Assicurazioni.

Prezzo del viaggio	Quota per persona
Sino a € 500	€ 25
€ 1000	€ 40
€ 1600	€ 55
€ 2500	€ 80
€ 3500	€ 110
€ 4500	€ 140
€ 6500	€ 180
€ 8500	€ 230
€ 10000	€ 250

Le condizioni generali di assicurazione sono consultabili nel presente catalogo e sul sito www.giocoviaggi.com.

Un estratto delle condizioni generali viene consegnato ai Clienti, unitamente ai documenti di viaggio.

In particolare si evidenzia il rimborso spese mediche all'estero sino a € 30.000 per persona e la copertura bagaglio sino a € 2.600 per persona. Il premio assicurativo non è separabile dal costo individuale del viaggio, di cui è parte integrante e non rimborsabile.

INFORMAZIONI UTILI

L'importo della Tassa di Soggiorno si intende indicativo e soggetto a modifiche da parte del Comune. La tassa dovrà essere corrisposta direttamente presso la struttura.

La culla e gli infant, anche con culla propria, saranno accettati previa richiesta alla prenotazione e salvo disponibilità. Per culla si intende un lettino con sponde o un lettino da campeggio. Per "letto aggiunto" in genere si intende un letto singolo pieghevole o una poltrona letto. Gli orari ed i giorni di apertura dei miniclub sono indicativi: fare riferimento alle indicazioni che verranno fornite in loco.

Le strutture che accettano animali recano un simbolo esplicativo. Sono ammessi solo su richiesta e devono essere in possesso di passaporto e certificato antirabbico. Il supplemento dovrà essere pagato in loco.

I prezzi indicati in catalogo potrebbero variare senza preavviso, per motivi indipendenti dalla volontà di Gioco Viaggi, anche in caso di eventi eccezionali di natura fiscale, rincari di materie prime ed energia. Le eventuali variazioni saranno comunicate in fase di prenotazione.

PRENOTAZIONI HOTEL

Salvo diversamente specificato, i prezzi indicati si intendono a persona, a notte, per soggiorni non inferiori ad una settimana (8 giorni/7 notti), con servizi sulla base del trattamento indicato.

Non sono compresi nei prezzi i pasti (se non diversamente indicati), le bevande nei minibar, le mance, gli extra e quant'altro non espressamente indicato come incluso.

Salvo diversamente indicato, le camere saranno consegnate dalle ore 17.00 alle ore 19.00 del giorno di arrivo e dovranno essere riconsegnate entro le ore 10.00 del giorno di partenza. Qualora per cause di forza maggiore, l'arrivo dovesse avvenire al di fuori degli orari indicati, è necessario avvisare la l'hotel, che potrebbe richiedere il pagamento dell'overtime.

PRENOTAZIONI APPARTAMENTO O RESIDENCE

Salvo diversamente specificato, i prezzi indicati si intendono per appartamento, a notte o a settimana, per soggiorni non inferiori ad una settimana (8 giorni/7 notti).

I prezzi comprendono la locazione dei locali con relativi servizi, mobili ed accessori indispensabili per un breve soggiorno di vacanza. Le quote non comprendono il costo di eventuali letti aggiuntivi.

I costi sono inclusivi dei consumi di acqua, luce e gas, salvo diversamente indicato in catalogo; il noleggio di biancheria da camera e da bagno, le pulizie finali, la cauzione e le condizioni specifiche sono indicati in catalogo.

Salvo diversamente indicato, gli appartamenti saranno consegnati dalle ore 17.00 alle ore 19.00 del giorno di arrivo e dovranno essere riconsegnate entro le ore 10.00 del giorno di partenza, in ottime condizioni di pulizia, con particolare attenzione alla cucina ed al bagno. Qualora per cause di forza maggiore, l'arrivo dovesse avvenire al di fuori degli orari indicati, è necessario avvisare la struttura, che potrebbe richiedere il pagamento dell'overtime.

In nessun caso è consentito che l'alloggio venga occupato da un numero di persone superiore al numero dei posti letto per cui l'alloggio è stato predisposto e prenotato.

Salvo diversamente indicato, all'arrivo dovrà essere versata una cauzione alla struttura, a copertura di eventuali danni; la cauzione verrà restituita a fine soggiorno, previa verifica e salvo detrazione a titolo di rimborso per danni arrecati o per la mancata pulizia dell'angolo cottura.

INGRESSO IN FRANCIA/CORSICA

È richiesto il passaporto o una carta d'identità valida per l'espatrio, in entrambi i casi in corso di validità.

A partire dal 1° agosto 2022, le formalità sanitarie di ingresso in Francia sono state revocate, conformemente alla legge che pone fine al regime d'eccezione creato per contrastare la diffusione della pandemia COVID-19. Di conseguenza, a partire da tale data, i cittadini italiani che intenderanno recarsi in Francia non avranno più bisogno di presentare alcun giustificativo sanitario.

Per aggiornamenti ed ulteriori informazioni, si rimanda ai siti www.esteri.it e www.viaggiasesicuri.it

Riportiamo un estratto delle coperture assicurative previsto nella polizza da noi sottoscritta con Nobis Compagnia di Assicurazioni Spa specializzata nelle coperture assicurative riservate ai Tour Operator.

La polizza è depositata presso GIOCO VIAGGI S.R.L. e le condizioni di assicurazione integrali sono contenute in dettaglio nel documento informativo che verrà consegnato a tutti coloro che acquisteranno la polizza e pagheranno il relativo premio unitamente agli altri documenti di viaggio. Tale documento è consultabile sul sito www.giocoviaggi.com

RIMBORSO SPESE MEDICHE DA INFORTUNIO O MALATTIA COVID 19 INCLUSO

DURANTE IL VIAGGIO

Nel limite del massimale per Assicurato pari ad € 30.000,00 verranno rimborsate le spese mediche accertate e documentate sostenute dall'Assicurato, durante il viaggio, per cure o interventi urgenti e non procrastinabili, conseguenti a infortunio o malattia, occorsi durante il periodo di validità della garanzia.

Qualora l'Assicurato abbia provveduto a stipulare apposita polizza integrativa il massimale si intende elevato ad € 250.000,00. La garanzia comprende le:

- spese di ricovero in istituto di cura;
- spese di intervento chirurgico e gli onorari medici in conseguenza di infortunio o malattia;
- spese per le visite mediche ambulatoriali, gli accertamenti diagnostici ed esami di laboratorio (purché pertinenti all'infortunio o malattia denunciati);
- spese per i medicinali prescritti dal medico curante in loco (purché pertinenti all'infortunio o malattia denunciati);
- spese per cure dentarie urgenti, solo a seguito di infortunio, fino a € 200,00 per Assicurato;

In caso di ricovero ospedaliero a seguito di infortunio o malattia indennizzabile a termini di polizza la Centrale Operativa, su richiesta dell'Assicurato, provvederà al pagamento diretto delle spese mediche. Resta comunque a carico dell'Assicurato, che dovrà provvedere a pagarle direttamente sul posto, l'eventuale eccedenza ai massimali previsti in polizza e le relative franchigie.

Per gli importi superiori a € 1.000,00 l'Assicurato deve richiedere preventiva autorizzazione da parte della Centrale Operativa.

RIMBORSO SPESE MEDICHE DA INFORTUNIO DOPO IL VIAGGIO

DOPO IL VIAGGIO

Le spese mediche sostenute in Italia per i soli casi di infortuni verificatisi durante il viaggio saranno rimborsate nel limite di € 1.000,00, purché sostenute entro 60 giorni dalla data di rientro.

ASSISTENZA ALLA PERSONA – COVID 19 INCLUSO

OGGETTO DELL'ASSICURAZIONE

L'Impresa si obbliga entro i limiti convenuti in polizza, a mettere ad immediata disposizione dell'Assicurato, mediante l'utilizzazione di personale ed attrezzature della Centrale Operativa, la prestazione assicurata nel caso in cui l'Assicurato venga a trovarsi in difficoltà a seguito del verificarsi di malattia, infortunio o di un evento fortuito. L'aiuto potrà consistere in prestazioni in denaro od in natura.

- » consulenza medica telefonica
- » invio di un medico in Italia in casi di urgenza
- » segnalazione di un medico all'estero
- » monitoraggio del ricovero ospedaliero

- » trasporto sanitario organizzato
- » rientro dei familiari o del compagno di viaggio
- » trasporto della salma
- » viaggio di un familiare in caso di ospedalizzazione
- » assistenza ai minori
- » rientro del viaggiatore convalescente
- » prolungamento del soggiorno
- » invio urgente di medicinali all'estero
- » interprete a disposizione all'estero
- » anticipo spese di prima necessità
- » rientro anticipato
- » spese telefoniche/telegrafiche
- » trasmissione messaggi urgenti
- » spese di soccorso ricerca e di recupero
- » anticipo cauzione penale all'estero
- » diaria da ricovero a seguito di infezione da covid 19
- » indennità da convalescenza
- » invio pediatra urgente
- » consulto psicologico in caso di infezione da covid 19
- » second opinion in caso di infezione da covid 19
- » blocco e sostituzione delle carte di credito
- » informazioni numero di emergenza in caso di infezione da covid 19
- » servizio streaming video e quotidiani in caso di infezione da covid 19

BAGAGLIO

OGGETTO DELL'ASSICURAZIONE

L'Impresa garantisce entro il massimale pari ad € 2.600,00 :

- il bagaglio dell'Assicurato contro i rischi di incendio, furto, scippo, rapina nonché smarrimento ed avarie, e mancata riconsegna da parte del vettore.
- entro i predetti massimali, ma comunque con il limite di € 300,00 a persona, il rimborso delle spese per rifacimento/ duplicazione del passaporto, della carta d'identità e della patente di guida di autoveicoli e/o patente nautica in conseguenza degli eventi sopradescritti;
- entro i predetti massimali ma comunque con il limite di € 300,00 a persona, il rimborso delle spese documentate per l'acquisto di indumenti di prima necessità e generi di uso personale sostenute dall'Assicurato a seguito di furto totale del bagaglio o di consegna da parte del vettore dopo più di 12 ore dall'arrivo a destinazione dell'Assicurato stesso.

ANNULLAMENTO VIAGGIO – COVID 19 INCLUSO

ART. 1 - OGGETTO DELL'ASSICURAZIONE

L'Impresa indennizza, in base alle condizioni del contratto, l'Assicurato, i suoi familiari anche se non conviventi (coniuge/convivente, genitori, fratelli, figli, suoceri, generi, nuore, nonni, zii e nipoti fino al 3° grado di parentela, cognati, cugini di 1° grado), il Contitolare dell'Azienda o studio professionale ed un compagno di viaggio, del corrispettivo di recesso per annullamento del viaggio, determinato ai sensi delle Condizioni Generali di Contratto di vendita di pacchetti turistici, che sia conseguenza di circostanze imprevedibili al momento della prenotazione del viaggio determinata da qualsiasi evento imprevisto, oggettivamente documentabile, indipendente dalla volontà dell'Assicurato e tale da comportare all'Assicurato l'impossibilità ad intraprendere il viaggio.

In caso di sinistro che coinvolga più Assicurati iscritti allo stesso viaggio, l'Impresa rimborserà tutti i familiari aventi diritto e uno solo dei compagni di viaggio alla condizione che anch'essi siano assicurati.

ART. 2 – MASSIMALE, SCOPERTO, FRANCHIGIA

L'assicurazione è prestata fino al costo totale del Viaggio e comunque entro il massimale di € 20.000,00. La polizza non copre le quote di iscrizione, le spese di apertura/gestione pratica e i premi assicurativi.

Gli indennizzi avverranno previa deduzione di uno scoperto a carico dell'Assicurato pari al 10% da calcolarsi sulla penale applicata. Tale scoperto non potrà essere inferiore ad € 50,00 per Assicurato.

Lo scoperto non verrà applicato nei casi di decesso o ricovero ospedaliero.

ART. 3 – OBBLIGHI DELL'ASSICURATO IN CASO DI SINISTRO

L'Assicurato o chi per esso è obbligato, entro le ore 24 del giorno successivo al giorno dell'evento (intendendosi per tale il manifestarsi delle cause che determinano l'annullamento del viaggio), a fare immediata denuncia telefonica contattando il numero verde 800.894124 oppure al numero 039/9890.703 attivo 24 ore su 24 o ad effettuare la Denuncia On-Line mezzo internet sul sito www.filodiretto.it sezione "Denuncia On-Line" seguendo le relative istruzioni.

L'Assicurato è altresì obbligato a comunicare l'annullamento del viaggio o dei servizi turistici acquistati al Tour Operator organizzatore e/o all'Agenzia di Viaggio presso la quale si è conclusa la prenotazione.

Nel caso in cui l'Assicurato si trovi nelle condizioni di rinunciare al viaggio per malattia o infortunio, senza ricovero ospedaliero, la Centrale Operativa provvederà, con il consenso dell'Assicurato, ad inviare gratuitamente il proprio medico fiduciario al fine di certificare che le condizioni dell'Assicurato siano tali da impedire la sua partecipazione al viaggio e per consentire l'apertura del sinistro attraverso il rilascio da parte del medico dell'apposito certificato. In questo caso il rimborso verrà effettuato applicando la franchigia indicata nell'articolo 2.

L'Impresa, a fronte della sopracitata richiesta da parte dell'Assicurato, si riserva il diritto eventualmente di non inviare il proprio medico fiduciario; in questo caso l'apertura del sinistro verrà effettuata direttamente dal medico della Centrale Operativa. Anche in questo caso il rimborso verrà effettuato con l'applicazione della franchigia indicata nell'articolo 2.

Qualora l'Assicurato non consenta all'Impresa di inviare gratuitamente il proprio medico fiduciario al fine di certificare che le condizioni dell'Assicurato siano tali da impedire la sua partecipazione al viaggio e/o non denunci il sinistro entro le ore 24.00 del giorno successivo il giorno dell'evento (mezzo internet o telefonicamente), lo scoperto a suo carico sarà pari al 20% tranne nei casi di morte o ricovero ospedaliero.

L'Assicurato deve consentire all'Impresa le indagini e gli accertamenti necessari alla definizione del sinistro nonché produrre alla stessa, tutta la documentazione relativa al caso specifico liberando, a tal fine, dal segreto professionale i Medici che lo hanno visitato e curato eventualmente investiti dall'esame del sinistro stesso.

L'inadempimento di tali obblighi e/o qualora il medico fiduciario dell'Impresa verifichi che le condizioni dell'Assicurato non siano tali da impedire la sua partecipazione al viaggio e/o in caso di mancata produzione da parte dell'assicurato dei documenti necessari all'Impresa per la corretta valutazione della richiesta di rimborso possono comportare la perdita totale o parziale del diritto all'indennizzo.

IMPORTANTE: L'indennizzo spettante all'Assicurato è pari al corrispettivo di recesso (cioè alla penale prevista dal contratto di viaggio, nel caso di cancellazione dello stesso), calcolato alla data in cui si è manifestato l'evento, ovvero il verificarsi delle circostanze che hanno determinato l'impossibilità ad intraprendere il viaggio. L'eventuale maggior corrispettivo di recesso, addebitato dal Tour Operator in conseguenza di un ritardo da parte dell'Assicurato nel segnalare l'annullamento del viaggio al Tour Operator resterà a carico dell'Assicurato.

ART. 4 - IMPEGNO DELL'IMPRESA

L'Impresa, qualora l'Assicurato denunci telefonicamente il sinistro entro le ore 24 del giorno successivo al giorno dell'evento, si impegna a liquidare il sinistro entro 45 giorni dalla data di

denuncia a condizione che la documentazione completa arrivi entro il 15° giorno dalla data di denuncia stessa.

Qualora per ragioni imputabili a Nobis Compagnia di Assicurazioni la suddetta liquidazione avvenga dopo 45 giorni, sarà riconosciuto all'Assicurato l'interesse legale (composto) calcolato sull'importo da liquidare.

ART. 5 - DIRITTO DI SUBENTRO

Per ogni annullamento viaggio di cui all'articolo 1 – Oggetto dell'assicurazione, soggetto a corrispettivo di recesso superiore al 50%, l'Assicurato riconosce espressamente che la proprietà ed ogni diritto connesso allo stesso si intendono trasferiti all'Impresa che ne potrà disporre liberamente sul mercato acquisendone in via definitiva e senza richiesta alcuna di risarcimento da parte dell'Assicurato, gli eventuali corrispettivi che ne dovessero derivare.

ANNULLAMENTO VIAGGIO A SEGUITO DI RITARDATA PARTENZA

OGGETTO DELL'ASSICURAZIONE

L'Impresa rimborserà all'Assicurato il 75% della quota di partecipazione al viaggio (escluse le quote di iscrizione/spese di apertura pratica, le tasse aeroportuali rimborsabili, i visti e i premi assicurativi), qualora l'Assicurato decida di non partecipare al viaggio stesso in seguito ad un ritardo del volo di partenza di almeno 8 ore complete. L'assicurazione interviene in caso di ritardo del volo, nel giorno della partenza, calcolato sulla base dell'orario ufficiale comunicato al viaggiatore con il foglio notizie o con il fax di convocazione dovuto a motivi imputabili alla Compagnia aerea o al Tour Operator o a cause di forza maggiore quali scioperi, intasamenti aeroportuali, o tempo inclemente.

RIPETIZIONE VIAGGIO

OGGETTO DELL'ASSICURAZIONE

L'Impresa mette a disposizione dell'Assicurato e dei familiari che viaggiano con lui, purché assicurati, un importo pari al valore in pro - rata del soggiorno non usufruito dall'Assicurato a causa dei seguenti eventi:

- Utilizzo delle prestazioni "Trasporto Sanitario Organizzato", "Trasporto della salma" e "Rientro Anticipato" che determini il rientro alla residenza dell'Assicurato;
- Decesso o ricovero ospedaliero superiore a 5 giorni di un familiare dell'Assicurato;
- Decesso o ricovero ospedaliero superiore alle 24 ore dell'Assicurato.

L'importo verrà messo a disposizione dell'Assicurato esclusivamente per l'acquisto di un viaggio organizzato dal Contraente. L'importo in pro - rata, non cedibile e non rimborsabile dovrà essere utilizzato entro 12 mesi dalla data di rientro.

TUTELA LEGALE

OGGETTO DELL'ASSICURAZIONE

L'Impresa assume a proprio carico, nei limiti del massimale per Assicurato pari ad € 2.600 ,00 ed alle condizioni previste nella presente polizza, l'onere delle spese giudiziali e stragiudiziali come di seguito indicate:

1. le spese per l'intervento di un legale
2. le spese peritali
3. le spese di giudizio nel processo penale
4. le eventuali spese del legale di controparte, in caso di transazione autorizzata dall'Impresa, o quelle di soccombenza in caso di condanna dell'Assicurato esclusivamente per eventi non dolosi, avvenuti all'estero e verificatisi in relazione alla partecipazione dell'Assicurato al viaggio e/o soggiorno e più precisamente per:
 - I. danni subiti dall'Assicurato in conseguenza di fatti o atti illeciti di terzi;
 - II. formulazione di denuncia-querela, con successiva costituzione di parte civile nell'instaurando giudizio in sede penale;
 - III. controversie per danni cagionati a terzi in

conseguenza di fatti o atti dell'Assicurato o di Persone delle quali debba rispondere a norma di legge;

- IV. difesa penale per reato colposo o contravvenzionale per atti commessi o attribuiti.

ASSISTENZA DOMICILIARE

Per i familiari dell'Assicurato (coniuge/convivente, genitori, fratelli, figli, suoceri, generi, nuore, nonni) che rimangono in Italia, le seguenti prestazioni decorrono dal giorno di partenza del viaggio dell'Assicurato e hanno validità fino al rientro dello stesso. Per gli Assicurati le seguenti prestazioni decorrono dal giorno di partenza del viaggio, hanno validità esclusivamente in Italia per 365 giorni.

- consulto medici telefonici
- invio di un medico in caso di urgenza
- rimborso spese mediche
- trasporto in autoambulanza
- assistenza infermieristica
- consegna farmaci a domicilio
- gestione gratuita dell'appuntamento
- rete sanitaria convenzionata

NORME COMUNI A TUTTE LE GARANZIE

ESCLUSIONI E LIMITI VALIDI PER TUTTE LE GARANZIE

Tutte le prestazioni non sono dovute per sinistri avvenuti durante e per effetto di:

- stato di guerra, rivoluzione, sommosse o movimenti popolari, saccheggi, atti di vandalismo, scioperi;
- atti di terrorismo ad eccezione delle garanzie Rimborso spese mediche da malattia o infortunio durante e dopo il viaggio e Assistenza alla persona;
- terremoti, inondazioni ed altri fenomeni atmosferici dichiarati calamità naturali nonché fenomeni verificatisi in connessione con trasformazione od assestamenti energetici dell'atomo, naturali o provocati artificialmente. Tale esclusione non è operante nei casi isolati cioè quando non si è in presenza di calamità naturali dichiarate o situazioni di emergenza sociale eventi;
- dolo del Contraente o dell'Assicurato;
- viaggio intrapreso contro il parere medico o, in ogni caso, con patologie in fase acuta od allo scopo di sottoporsi a trattamenti medico/chirurgici;
- malattie che siano l'espressione o la conseguenza diretta di situazioni patologiche croniche o preesistenti, già note all'Assicurato alla sottoscrizione della polizza. Sono invece comprese le riacutizzazioni imprevedibili di patologie croniche, alla prenotazione dei servizi turistici o del viaggio;
- patologie riconducibili a complicazioni dello stato di gravidanza oltre la 24ma settimana;
- interruzione volontaria di gravidanza, espianto e/o trapianto di organi;
- uso non terapeutico di farmaci o sostanze stupefacenti, tossicodipendenze da alcool e droghe, a, patologie HIV correlate, AIDS, disturbi mentali e sindromi organiche cerebrali;
- pratica di sport quali: alpinismo con scalate superiori al terzo grado, arrampicata libera (free climbing), salti dal trampolino con sci o idrosci, sci acrobatico ed estremo, sci fuori pista, bob, canoa fluviale oltre il terzo grado, discesa di rapide di corsi d'acqua (rafting), kite-surfing, hidrospeed, salti nel vuoto (bungee jumping), paracadutismo, deltaplano, sport aerei in genere, pugilato, lotta, football americano, rugby, hockey su ghiaccio, immersione con autorespiratore, atletica pesante; Si ritiene compreso l'esercizio delle seguenti attività sportive se svolte unicamente a carattere ricreativo: immersioni con autorespiratore, sci fuori pista autorizzati dalle competenti autorità, bob, discesa di rapide di corsi d'acqua (rafting), kite-surfing;
- atti di temerarietà;
- attività sportive svolte a titolo professionale; partecipazione a gare o competizioni sportive,

compresi prove ed allenamenti svolte sotto l'egida di federazioni. A deroga della presente esclusione si intendono assicurate le gare sportive svolte a livello ludico e o ricreativo;

- gare automobilistiche motociclistiche, motonautiche comprese moto d'acqua, di guidoslitte e relative prove ed allenamenti; se non di carattere ludico o in alternativa svolte sotto l'egida delle federazioni;
- le malattie infettive qualora l'intervento d'assistenza sia impedito da norme sanitarie nazionali o internazionali;
- svolgimento di attività che implicino l'utilizzo diretto di esplosivi o armi da fuoco.

Si ricorda come, ai sensi del presente contratto, non possono essere assicurati i soggetti non residenti in Italia.

Le prestazioni di assistenza non sono fornite in quei paesi che si trovassero in stato di belligeranza, dichiarata o di fatto, tra i quali si considerano tali i paesi indicati nel sito <http://watch.exclusive-analysis.com/jccwatchlist.html> che riportano un grado di rischio uguale o superiore a "4.0". Si considerano inoltre in stato di belligeranza dichiarata o di fatto i paesi della cui condizione di belligeranza è stata resa pubblica notizia.

ESCLUSIONE DI COMPENSAZIONI ALTERNATIVE

Qualora l'Assicurato non fruisca di una o più prestazioni, l'Impresa non è tenuta a fornire indennizzi o prestazioni alternative a titolo di compensazione.

VALIDITÀ DECORRENZA E DURATA DELLE GARANZIE

La garanzia Annullamento Viaggio decorre dalla data d'iscrizione al viaggio o dal momento dell'adesione alla polizza mediante il pagamento del premio assicurativo da parte dell'Assicurato e/o del contraente e termina il giorno della partenza al momento in cui l'Assicurato inizia a fruire del primo servizio turistico fornito da GIOCO VIAGGI.

Le altre garanzie decorrono dalla data di inizio del viaggio (ovvero dalla data di inizio dei servizi turistici acquistati) e cessano al termine degli stessi, comunque al 120° giorno dalla data inizio viaggio ad eccezione di quelle garanzie che seguono la specifica normativa indicata nelle singole sezioni. Si ricorda come, ai sensi del presente contratto, non possono essere assicurati i soggetti non residenti in Italia.

OBBLIGHI DELL'ASSICURATO IN CASO DI SINISTRO

In caso di sinistro, l'Assicurato deve darne avviso telefonico e scritto all'Impresa secondo le modalità previste alle singole garanzie. L'inadempimento di tale obbligo può comportare la perdita totale o parziale del diritto all'indennizzo ai sensi dell'articolo 1915 del Codice Civile.

ESTENSIONE TERRITORIALE

L'assicurazione ha validità nel Paese o nel gruppo di Paesi dove si effettua il viaggio e dove l'Assicurato ha subito il sinistro che ha originato il diritto alla prestazione. Nel caso di viaggi in aereo, treno, pullman o nave, l'assicurazione è valida dalla stazione di partenza (aeroportuale, ferroviaria, ecc. del viaggio organizzato) a quella di arrivo alla conclusione del viaggio.

Nel caso di viaggio in auto o altro mezzo non spracitato, l'assicurazione è valida ad oltre 50 Km dal luogo di residenza. Si ricorda come, ai sensi del presente contratto, non possono essere assicurati i soggetti non residenti in Italia.

COSA FARE IN CASO DI SINISTRO

Tutti i sinistri devono essere denunciati attraverso una delle seguenti modalità:

- via internet (sul sito www.filodiretto.it sezione "Denuncia On-Line") seguendo le relative istruzioni.
- via telefono al numero 039/9890712 e per la garanzia Annullamento Viaggio al numero verde 800894124.

La corrispondenza o la documentazione andrà inviata a: Nobis Compagnia di Assicurazioni S.p.A. Ufficio Sinistri - Viale Colleoni, 21 20864 AGRATE BRIANZA (MB)

1 INFORMAZIONI AL CLIENTE - SCHEDA TECNICA - DISCIPLINA APPLICABILE

- Organizzazione tecnica: Gioco Viaggi S.r.l., Via Corsica 6, Genova, Tel 0105531169, P.I. e C.F. 02884880101
- Iscrizione alla Camera di Commercio di Genova n. 303107 Autorizzazione Amministrativa rilasciata il 12/8/1987 dalla Prov. di Genova n. 2807/18106
- Assicurazione Responsabilità Civile UnipolSai Assicurazioni S.p.a.: Polizza 1° Rischio n. 1/85078/319/149477071
- La programmazione del presente catalogo è valida dal 1° Aprile al 30 Novembre 2023
- I prezzi contenuti nel presente opuscolo sono in Euro
- Le modalità e le condizioni di sostituzione del viaggiatore sono regolate dall'art. 7 delle Condizioni Generali di Contratto
- I parametri e criteri di adeguamento del prezzo del viaggio sono regolati dall'art. 3 delle Condizioni Generali di Contratto;
- Informazione ai Clienti ai sensi del Reg. 2111/2005. Al momento della conclusione del contratto l'Organizzatore informerà i Clienti circa l'identità del/i vettore/i effettivo/i, fermo quanto previsto dall'art. 11 del Reg. CE 2111/2005, e della sua/loro eventuale inclusione nella cd. "black list" prevista dal medesimo Regolamento.
- Le informazioni ufficiali di carattere generale sui Paesi esteri, ivi comprese quelle relative alla situazione di sicurezza anche sanitaria ed ai documenti richiesti per l'accesso ai cittadini italiani, sono fornite dal Ministero Affari Esteri tramite il sito www.viaggiasesicuri.it ovvero la Centrale Operativa Telefonica al numero 06 491115 e sono pertanto pubblicamente consultabili.

Poiché si tratta di dati suscettibili di modifiche e aggiornamenti, Il Cliente provvederà – consultando tali fonti – a verificarne la formulazione ufficialmente espressa prima di procedere all'acquisto del pacchetto di viaggio. In assenza di tale verifica, nessuna responsabilità per la mancata partenza di uno o più Clienti potrà essere imputata al Venditore o all'Organizzatore.

1.1 Il contratto di vendita di pacchetto turistico e/o di un soggiorno si intende regolato, oltre che dalle presenti Condizioni Generali, anche dalle eventuali ulteriori condizioni contenute nei documenti di viaggio emessi dalle compagnie di trasporto, in quanto non incompatibili con le suddette condizioni. Detto contratto sarà altresì disciplinato dalla legge italiana nel rispetto delle normative inderogabili applicabili in materia di tutela dei diritti dei consumatori ed in particolare dal Codice del Turismo (artt. 32-51 novies) così come modificato dal D.Lgs n.62/2018 di recepimento ed attuazione della Direttiva UE 2015/2302 e sue successive modificazioni, dalle normative nazionali ed internazionali relative alle singole prestazioni che compongono il pacchetto turistico.

1.2 Le singole clausole delle presenti Condizioni Generali dovranno considerarsi indipendenti l'una dall'altra; l'invalidità totale o parziale di una singola clausola o paragrafo non comporterà l'invalidità di alcuna altra clausola o paragrafo delle presenti Condizioni Generali di contratto.

2 CONTENUTO E CONCLUSIONE DEL CONTRATTO

2.1 Il contratto è composto dalle Condizioni Generali di vendita qui riportate nonché dalle eventuali ulteriori condizioni contenute in depliant, opuscoli, cataloghi, siti web o nel programma di viaggio a stampa. La descrizione del pacchetto turistico o del soggiorno oggetto del contratto, unitamente a tutte le informazioni di cui all'art 34 Codice del Turismo, è contenuta nello stesso contratto, nonché nella conferma della prenotazione dei servizi richiesti dal Cliente. Le indicazioni relative al viaggio non contenute nei documenti contrattuali, negli opuscoli, nel website della Gioco Viaggi (www.giocoviaggi.com) ovvero in altri mezzi di comunicazione, saranno fornite dall'Organizzatore al Cliente, in conformità a quanto disposto dal Codice del Turismo, in tempo utile prima dell'inizio del viaggio, unitamente ai documenti di cui all'art-36 comma 8 del Codice del Turismo.

2.2 La domanda di prenotazione dovrà essere redatta su apposito modulo predisposto dall'Agenzia di Viaggi o da modello su supporto informatico predisposto dall'Organizzatore, compilato in ogni sua parte e sottoscritto dal Cliente, che ne riceverà copia.

2.3 I contratti venduti in via telematica ("on line") si intendono, ad ogni effetto di legge, offerti in vendita in Italia ed i relativi contratti conclusi in Italia.

2.4 L'accettazione delle prenotazioni è subordinata alla disponibilità di posti e si intende perfezionata, con conseguente conclusione del contratto, solo al momento della conferma (eventualmente anche in via telematica) da parte dell'Organizzatore ed è sottoposta alla condizione sospensiva del pagamento da parte del Cliente dell'acconto di cui all'art. 3.1.

2.5 Le offerte promozionali o che comunque prevedono condizioni di particolare favore in deroga a quelle pubblicate sui cataloghi sono soggette a limiti di tempo e di disponibilità, secondo criteri di volta in volta fissati dall'Organizzatore a sua assoluta discrezione.

2.6 L'Agenzia di Viaggi, in possesso di regolare licenza, agisce quale Venditore ai sensi dell'art. 33 comma 1 del Codice del Turismo e dovrà rilasciare al Cliente – ai sensi dell'articolo 36 del Codice del Turismo – copia del contratto

2.7 In caso di unica prenotazione effettuata per più soggetti elencati nella prenotazione stessa, colui che effettua la prenotazione garantisce il rispetto di tutti gli obblighi contrattuali anche da parte degli altri soggetti indicati nella prenotazione.

2.8 È onere del Cliente, prima della conclusione del contratto, assumere ampie e dettagliate informazioni in merito alla situazione sanitaria e di sicurezza nei luoghi toccati dal viaggio; la conclusione del contratto implica la conoscenza di tali condizioni e l'accettazione di eventuali fattori di rischio a esse connessi.

2.9 È obbligo del Cliente comunicare al momento della conclusione del contratto eventuali malattie o inabilità, fisiche o psichiche, che possano richiedere particolari forme di cura o assistenza. Nessuna prenotazione potrà essere accettata per Clienti le cui condizioni fisiche o psichiche siano tali da rendere la loro partecipazione al viaggio impossibile o pericolosa per sé o per altri o che richiedano modalità di cura o assistenza che sia impossibile assicurare.

2.10 Ai sensi dell'art. 34 del Codice del Turismo, prima della conclusione del contratto vengono fornite al Cliente le caratteristiche principali dei servizi turistici offerti unitamente al modulo informativo standard.

3 PAGAMENTI

3.1 All'atto della conclusione del contratto (prenotazione) dovrà essere versato un acconto pari al 25% del prezzo, comprensivo dell'intero importo della quota di apertura pratica e dell'assicurazione. Il saldo dovrà essere versato inderogabilmente almeno 30 giorni prima della partenza. Qualora la prenotazione avvenga oltre tale termine, l'intero ammontare dovrà essere versato al momento della prenotazione. Alcune strutture ricettive potrebbero richiedere diversi termini di pagamento e l'Organizzatore si impegna a darne informazione in fase di prenotazione. La prenotazione di un pacchetto con trasporto è soggetta al pagamento dell'intero costo del biglietto del trasporto al momento della conferma e le condizioni di annullamento variano secondo il vettore utilizzato.

3.2 I pagamenti effettuati all'Agenzia di Viaggi si considereranno perfezionati soltanto quando le somme effettivamente pervengano all'Organizzatore.

3.3 La mancata effettuazione dei pagamenti di cui sopra alle date stabilite costituisce inadempimento oggetto di clausola risolutiva espressa dal contratto, tale da determinare la risoluzione di diritto ai sensi dell'art. 1456 Cod. Civ., fatto salvo il risarcimento degli ulteriori danni subiti dall'Organizzatore.

3.4 I documenti di trasporto, che costituiscono titolo di legittimazione per l'accesso a bordo dei mezzi di trasporto o per i soggiorni, verranno inviati al Cliente o all'Agenzia di Viaggi, dopo l'incasso del saldo totale del prezzo da parte dell'Organizzatore.

3.5 Ai sensi dell'articolo 39 del Codice del Turismo, i prezzi indicati nel contratto possono essere modificati fino a 20 giorni precedenti la data fissata per la partenza e soltanto in seguito a variazioni di: i) costi di trasporto, incluso il costo del carburante; ii) diritti e tasse su alcune tipologie di servizi turistici quali imposte, tasse di atterraggio, di sbarco o di imbarco nei porti;

3.6 Se l'aumento del prezzo eccede l'otto per cento (8%) del prezzo complessivo pagato inizialmente dal Cliente, quest'ultimo potrà accettare la modifica oppure recedere dal contratto senza corrispondere spese aggiuntive, ai sensi dell'articolo 40 del Codice del Turismo e dall'articolo 4 "Modifiche di viaggio" delle presenti condizioni generali.

4 MODIFICHE DEL VIAGGIO PRIMA DELL'INIZIO DELLA FRUIZIONE DEL PACCHETTO TURISTICO

4.1 Ai sensi dell'art. 40, comma 1, del Codice del Turismo, l'Organizzatore prima dell'inizio della fruizione del pacchetto turistico, potrà modificare le condizioni del contratto - diverse dal prezzo - se la modifica è di scarsa importanza e comunicherà tale modifica in modo chiaro e preciso su un supporto durevole al Cliente, anche tramite l'Agenzia di Viaggi, indicando il tipo di modifica e la variazione del prezzo del pacchetto che ne consegue.

4.2 Ai sensi dell'articolo 40 comma 2 del Codice del Turismo, se prima dell'inizio della fruizione del pacchetto turistico l'Organizzatore è costretto a modificare in modo significativo una o più caratteristiche principali dei servizi turistici (ad esempio, la destinazione, i mezzi, le categorie di trasporto, le date, gli orari) di cui all'articolo 34, comma 1, lettera a), o non può soddisfare le richieste specifiche di cui all'articolo 36, comma 5, lettera a), o aumentare il prezzo complessivo del pacchetto in misura superiore all'otto per cento (8%), Il Cliente, entro il termine indicato al successivo articolo 4.3, potrà accettare la modifica che diventerà parte del contratto con la esatta individuazione delle variazioni e della incidenza delle stesse sul prezzo o recedere dal contratto senza corrispondere spese di recesso. In caso di recesso, l'Organizzatore potrà offrire al Cliente un pacchetto sostitutivo di qualità equivalente o superiore.

4.3 Il Cliente comunicherà la propria scelta all'Organizzatore (eventualmente tramite l'Agenzia di Viaggi) entro il termine di 5 giorni; in caso di mancata comunicazione da parte del Cliente, la modifica si intenderà accettata da quest'ultimo.

4.4 In caso di recesso dal contratto o qualora Il Cliente non accetti la soluzione alternativa offerta dall'Organizzatore, quest'ultimo rimborserà entro 14 giorni dal recesso dal contratto tutti i corrispettivi pagati dal Cliente. Nel caso in cui la soluzione alternativa offerta dall'Organizzatore sia di prezzo o qualità inferiore Il Cliente ha diritto a un'adeguata riduzione del prezzo.

5 RECESSO DEL CLIENTE

5.1 Ai sensi dell'articolo 41 del Codice del Turismo, Il Cliente può recedere dal contratto, in ogni momento prima dell'inizio della fruizione del pacchetto, dietro rimborso all'Organizzatore della quota di apertura pratica, l'assicurazione, nonché le somme qui di seguito indicate (per persona):

• 30-21 gg prima dell'inizio soggiorno	penale del 30%
• 20-16 gg prima dell'inizio soggiorno	penale del 50%
• 15-7 gg prima dell'inizio soggiorno	penale del 75%
• 6-1 gg prima dell'inizio soggiorno	penale del 100%
• il giorno dell'inizio soggiorno e no show	penale del 100%

5.2 L'annullamento di pacchetti comprensivi di biglietteria marittima sono soggetti a penale, indipendentemente dal giorno in cui avviene l'annullamento. Non sono permessi cambi nome. Ai sensi dell'articolo 41 comma 4 del Codice del Turismo, in caso di circostanze inevitabili e straordinarie verificatesi nel luogo di destinazione o nelle sue immediate vicinanze e che hanno un'incidenza sostanziale sull'esecuzione del pacchetto o sul trasporto di Clienti verso la destinazione, Il Cliente ha diritto di recedere dal contratto, prima dell'inizio della fruizione del pacchetto, senza corrispondere spese di recesso ed avrà il diritto ad ottenere il rimborso integrale dei pagamenti effettuati, ma non ad un indennizzo supplementare.

5.3 Il Cliente che non si presenti in tempo utile alla partenza oppure abbandoni il viaggio già iniziato per qualsiasi motivo oppure non possa effettuare il viaggio per mancanza o irregolarità dei necessari documenti personali di espatrio o certificati sanitari, non ha diritto ad alcun rimborso e dovrà corrispondere il prezzo intero.

5.4 Le penali suddette sostituiscono o annullano altre indicate su qualsiasi programma e/o catalogo e si applicano solamente a prenotazioni individuali, non sono valide per i gruppi. L'Organizzatore si riserva tuttavia, senza impegno né responsabilità, di rimborsare eventuali somme recuperate da vettore o fornitori di servizi.

5.5 Alcune strutture ricettive potrebbero richiedere penalità di cancellazione differenti da quelle sopraindicate e l'Organizzatore si impegna a darne comunicazione in fase di prenotazione/conferma.

6 RECESSO DELL'ORGANIZZATORE

6.1 L'Organizzatore può recedere dal contratto di pacchetto turistico e offrire al Cliente il rimborso integrale dei pagamenti effettuati per il pacchetto ma non è tenuto a versare un indennizzo supplementare qualora: a) il numero di persone iscritte al pacchetto sia inferiore al minimo previsto dal contratto e l'Organizzatore comunica il recesso dal contratto al Cliente entro (i) venti giorni prima dell'inizio della fruizione del pacchetto in caso di viaggi che durano più di sei giorni, (ii) sei giorni prima dell'inizio della fruizione del pacchetto in caso di viaggi che durano tra due e sei giorni, (iii) quarantotto ore prima dell'inizio della fruizione del pacchetto nel caso di viaggi che durano meno di due giorni; b) l'Organizzatore non sia in grado di eseguire il contratto a causa di circostanze inevitabili e straordinarie e comunica il recesso dal medesimo al Cliente senza ingiustificato ritardo prima dell'inizio della fruizione del pacchetto.

7 SOSTITUZIONI

7.1 Ai sensi dell'articolo 38 del Codice del Turismo, Il Cliente previo preavviso dato all'Organizzatore entro e non oltre sette giorni prima dell'inizio della fruizione del pacchetto turistico, può farsi sostituire da altra persona sempre che: a) non vi ostino ragioni

attinenti al passaporto, ai visti, ai certificati sanitari, alla sistemazione alberghiera, ai servizi di trasporto o comunque tali da rendere impossibile la fruizione del pacchetto da parte di persona diversa dal Cliente rinunciario; b) Il Cliente subentrante rimborsi all'Organizzatore qualsiasi spesa richiesta dai Fornitori dei servizi per la modifica della prenotazione e dei titoli di viaggio.

7.2 Il Cliente rinunciario dovrà in ogni caso corrispondere l'assicurazione e la quota di apertura pratica. I Clienti, rinunciario e subentrante, saranno solidamente responsabili per il pagamento del saldo del prezzo e di eventuali diritti, imposte e altri costi aggiuntivi, ivi comprese le eventuali spese amministrative e di gestione delle pratiche, risultanti da tale cessione.

7.3 La facoltà di sostituzione di cui ai precedenti paragrafi resta soggetta alle esclusioni ed ai limiti previsti da normative inderogabili, in particolare in materia di security, applicabili ai singoli servizi che compongono il pacchetto.

8 OBBLIGHI DEL CLIENTE

8.1 Il Cliente dovrà informare l'Organizzatore e l'Agenzia di Viaggi della propria cittadinanza e dovrà essere munito di passaporto individuale o carta di identità, nonché dei visti di soggiorno e di transito e dei certificati sanitari che fossero eventualmente richiesti dalla cittadinanza di appartenenza. Le informazioni fornite al riguardo nei cataloghi si riferiscono (se non diversamente indicato) ai Clienti aventi la cittadinanza nello Stato di pubblicazione del catalogo. I Cittadini stranieri dovranno reperire le corrispondenti informazioni attraverso le loro rappresentanze diplomatiche e/o i rispettivi canali informativi ufficiali.

8.2 Egli inoltre dovrà comportarsi in modo tale da non compromettere la sicurezza e la quiete ed il godimento del viaggio da parte degli altri Clienti e dovrà attenersi all'osservanza delle regole di normale prudenza e diligenza, a tutte le disposizioni impartite dall'Organizzatore, nonché ai regolamenti e alle disposizioni amministrative o legislative relative al viaggio.

8.3 Il Cliente risponderà di tutti i danni che l'Organizzatore dovesse subire a causa della inadempienza alle sopraindicate obbligazioni. In particolare il Cliente risponderà di tutti i danni causati alle strutture ricettive o ai suoi arredi ed attrezzature o ai mezzi di trasporto, ai danni cagionati ad altri Clienti ed a terzi, nonché di tutte le contravvenzioni, multe e spese alle quali, per il suo fatto, l'Organizzatore sia assoggettato da parte di autorità portuali, doganali, sanitarie o altre autorità di qualsiasi Paese toccato dal viaggio.

8.4 Il Cliente è tenuto a fornire all'Organizzatore tutti i documenti, le informazioni e gli elementi in suo possesso utili per l'esercizio del diritto di surroga di quest'ultimo nei confronti dei terzi responsabili di eventuali danni da lui sofferti ed è responsabile verso l'Organizzatore del pregiudizio arrecato al diritto di surrogazione.

8.5 È proibito al Cliente di portare in viaggio merci, armi, munizioni, esplosivi, sostanze infiammabili, tossiche o pericolose senza il consenso scritto dell'Organizzatore.

8.6 Il Cliente è tenuto a fornire all'Organizzatore, prima della conclusione del contratto, le particolari richieste personali che potranno fornire oggetto di accordi specifici sulle modalità di viaggio, sempre che risulti possibile la loro attuazione e risultare in ogni caso oggetto di specifico accordo con l'Organizzatore.

9 SISTEMAZIONE IN ALBERGO

9.1 La classificazione delle strutture viene fornita in base alle indicazioni delle competenti Autorità del Paese in cui il servizio è erogato. In assenza di classificazioni ufficiali, l'Organizzatore si riserva la facoltà di fornire una propria descrizione, al fine di permettere una valutazione da parte del Cliente, prima della prenotazione.

10 SERVIZI FACOLTATIVI ACQUISTATI IN LOCO

10.1 I servizi e le prestazioni acquistati dal Cliente in loco e non ricompresi nel prezzo del pacchetto turistico sono estranei all'oggetto del relativo contratto stipulato dall'Organizzatore. Pertanto nessuna responsabilità potrà essere ascritta all'Organizzatore e/o all'Intermediario di servizi anche nell'eventualità che, a titolo di cortesia, residenti, accompagnatori o corrispondenti locali possano favorire la prenotazione di tali escursioni.

11 TRASPORTI MARITTIMI

11.1 Con riferimento ad eventuali trasporti marittimi, quali servizi turistici compresi nel pacchetto, si precisa che, con l'emissione da parte del vettore del relativo biglietto o altro titolo di viaggio in nome del Cliente e l'accettazione dello stesso da parte del Cliente viene posto in essere un contratto di trasporto direttamente tra il Cliente ed il vettore emittente, senza che Gioco Viaggi assuma pertanto alcuna qualifica o ruolo di vettore marittimo, contrattuale o di fatto, con tutti i rischi e le responsabilità connesse, che non potranno perciò in alcun modo essere riferite a Gioco Viaggi, neppure in via indiretta o mediata. I diritti spettanti al Cliente in base al contratto di trasporto ed alla normativa ad esso applicabile, ivi compreso in particolare il diritto al risarcimento del danno in caso di morte o danni alla persona, dovranno quindi essere fatti valere dal Cliente nei confronti del vettore. I Clienti dovranno quindi far valere eventuali pretese nei confronti dei vettori operativi.

12 RESPONSABILITÀ DELL'ORGANIZZATORE

12.1 L'Organizzatore è responsabile dell'esecuzione dei servizi turistici previsti dal contratto, indipendentemente dal fatto che tali servizi turistici devono essere prestati dall'Organizzatore stesso, dai suoi ausiliari o preposti, quando agiscono nell'esercizio delle loro funzioni, dai terzi della cui opera si avvale o da altri fornitori di servizi turistici, ai sensi dell'art 1228 c.c., a meno che provi che l'evento sia derivato da fatto del Cliente (ivi comprese iniziative autonomamente assunte da quest'ultimo nel corso dell'esecuzione dei servizi turistici) o da fatto del terzo estraneo alla fornitura delle prestazioni previste in contratto, da caso fortuito, da forza maggiore, ovvero da circostanze che lo stesso Organizzatore non poteva, secondo la diligenza professionale, ragionevolmente prevedere o risolvere.

12.2 Qualora in corso di esecuzione, per circostanze sopravvenute non imputabili all'Organizzatore, una parte sostanziale per valore o qualità della combinazione dei servizi turistici previsti dal contratto non può essere effettuata, l'Organizzatore predisporrà adeguate soluzioni alternative di qualità, ove possibile, equivalente o superiore per la prosecuzione del viaggio programmato non comportanti oneri di qualsiasi tipo a carico del Cliente, oppure garantirà la riduzione del prezzo adeguata qualora le soluzioni alternative proposte comportino un pacchetto di qualità oggettivamente inferiore.

12.3 Se non è possibile alcuna soluzione alternativa o se il Cliente non accetta tale soluzione in quanto non comparabile a quanto convenuto nel contratto o comportante un pacchetto di qualità oggettivamente inferiore con una riduzione di prezzo inadeguata, l'Organizzatore riconoscerà al Cliente una riduzione del prezzo.

12.4 L'Organizzatore non è responsabile nei confronti del Cliente per l'inadempimento da parte dell'Agenzia di Viaggi o degli altri intermediari intervenuti nella stipulazione del contratto degli obblighi facenti carico a questi ultimi, come specificatamente previsto dall'art 50 Codice del Turismo, compresi gli obblighi di garanzia previsti dall'art 47 Codice del Turismo.

12.5 L'Organizzatore che abbia risarcito il Cliente è surrogato nei diritti ed azioni di quest'ultimo nei confronti di terzi responsabili.

13 LIMITI DEL RISARCIMENTO

13.1 Il risarcimento dovuto dall'Organizzatore non sarà in nessun caso superiore alle indennità risarcitorie e alle limitazioni di tali indennità previste dal Regolamento Europeo n° 392/2009 e dalle normative nazionali o internazionali vigenti relativi alla prestazione il cui inadempimento ha determinato il danno, ove applicabili.

14 OBBLIGO DI ASSISTENZA

14.1 L'obbligo di assistenza dell'Organizzatore nei confronti del Cliente è limitato alla diligente esecuzione delle prestazioni dedotte in contratto e degli obblighi posti a suo carico dalla legge, come disciplinati dall'art. 45 del Codice del Turismo. L'Organizzatore può pretendere il pagamento di un costo ragionevole per tale assistenza qualora il problema sia causato intenzionalmente dal Cliente o per sua colpa, nei limiti delle spese effettivamente sostenute.

15 RECLAMI E POSSIBILITÀ DI CONTATTARE L'ORGANIZZATORE TRAMITE IL VENDITORE

15.1 Il Cliente, ai sensi dell'art. 1175 e 1375 cod. civ. è tenuto ad informare tempestivamente l'Organizzatore, direttamente o tramite il venditore, di eventuali difetti di conformità rilevati durante l'esecuzione di un servizio turistico previsto nel contratto. Può altresì indirizzare messaggi, richieste o i reclami relativi all'esecuzione del pacchetto al venditore tramite il quale l'ha acquistato il quale, a propria volta inoltra tempestivamente tali messaggi, richieste o reclami all'Organizzatore. Ai fini del rispetto dei termini o periodi di prescrizione, la data in cui il venditore riceve i messaggi, richieste o reclami è considerata la data di ricezione anche per l'Organizzatore.

15.2 Inoltre, ai sensi del Regolamento CE n.1177/2010, Il Cliente può presentare per iscritto eventuali reclami relativi ai diritti ed agli obblighi previsti dal suddetto Regolamento, mediante l'invio di una lettera raccomandata entro due mesi dalla data in cui è stato prestato il servizio.

15.3 L'Organizzatore esaminerà sollecitamente e secondo buona fede i reclami presentati adoperandosi, ove possibile, per una pronta ed equa definizione amichevole degli stessi.

16 ASSICURAZIONE CONTRO LE SPESE DI ANNULLAMENTO - ASSISTENZA SPESE MEDICHE E BAGAGLIO

16.1 Il Cliente, all'atto di sottoscrizione della domanda di prenotazione, usufruisce della polizza di assicurazione sottopostagli insieme alla domanda, contro le spese derivanti dall'annullamento del viaggio, spese di assistenza, infortuni, malattie, perdita e/o danneggiamento bagagli, corrispondendo l'importo relativo.

16.2 Il rapporto assicurativo viene in essere direttamente tra il Cliente e la compagnia assicuratrice e tutti gli obblighi ed oneri in base alla polizza di assicurazione sono quindi a carico esclusivamente del Cliente.

17 ASSICURAZIONE IN CASO DI INSOLVENZA E FALLIMENTO

17.1 Ai sensi dell'art. 47 del Codice del Turismo, l'Organizzatore ha stipulato specifica polizza assicurativa che garantisce, nei casi di insolvenza o fallimento dell'Organizzatore, il rimborso del prezzo versato per l'acquisto del pacchetto turistico oltre alle eventuali spese sostenute per il rimpatrio del Cliente (Polizza n. 6006001151/H Nobis - Filodiretto Protection mod. 6006 -ed. 2018-01).

17.2 Per ulteriori dettagli relativamente al beneficio della protezione assicurativa in caso di insolvenza e fallimento, si prega di fare riferimento agli articoli 47 e 48 del Codice del Turismo.

18 FORO COMPETENTE

18.1 Per ogni controversia dipendente dal presente contratto sarà competente esclusivamente il Tribunale di Genova.

19 LEGGE REGIONALE

19.1 I programmi di viaggio contenuti nel presente catalogo sono conformi alle disposizioni della L.R. 24/7/97 n.28 e successive modifiche.

20 COMUNICAZIONE OBBLIGATORIA

20.1 Ai sensi dell'articolo 17 della legge n.38/2006: "La legge punisce con la pena della reclusione i reati inerenti alla prostituzione ed alla pornografia minorile, anche se gli stessi sono commessi all'estero".

21 INFORMAZIONE SULLA PRIVACY

Ai sensi dell'art 13 del Regolamento europeo (UE) 2016/679 (di seguito "GDPR") Gioco Viaggi S.r.l., con sede legale in Genova, Via Corsica 6, in qualità di Titolare del trattamento, desidera informare i Clienti che i loro dati personali, forniti durante l'acquisto del pacchetto turistico saranno trattati in forma manuale e/o elettronica nel rispetto della normativa vigente. Il conferimento dei dati personali è facoltativo, tuttavia, l'eventuale rifiuto comporterà l'impossibilità di perfezionamento e conseguente esecuzione del contratto.

L'esercizio dei diritti previsti dalla normativa vigente – a titolo esemplificativo: diritto di richiedere l'accesso ai dati personali, la rettifica o la cancellazione degli stessi o la limitazione del trattamento che lo riguardano o di opporsi al loro trattamento, oltre al diritto alla portabilità dei dati; il diritto di proporre reclamo a un'autorità di controllo – potrà essere esercitato nei confronti del Titolare del trattamento.

Per ogni più ampia informazione sul trattamento dei dati da parte dell'Organizzatore si rimanda alla specifica sezione del sito www.giocoviaggi.com contenente l'Informativa sulla Privacy.

In ogni caso, si informano i Clienti che i loro dati personali potranno essere comunicati a:

- soggetti cui l'accesso ai dati sia riconosciuto da disposizioni di legge, di regolamento o di normativa comunitaria
- Compagnie Assicuratrici e soggetti terzi, anche in paesi extra UE, per l'espletamento della prenotazione del viaggio (alberghi, compagnie di navigazione, area Operativo Vendite, Back office, Contrattazione Voli Charter e Linea Distribuzione, Assistenza, Amministrazione)
- Responsabili esterni e i soggetti autorizzati del trattamento preposti alla gestione della pratica viaggio regolarmente incaricati e formati sul Trattamento dei dati personali

Ai sensi dell'art. 49 comma 1 lett. b, del GDPR è ammesso il trasferimento o un complesso di trasferimenti di dati personali verso un paese terzo o un'organizzazione internazionale se il trasferimento sia necessario all'esecuzione di un contratto concluso tra l'interessato e il titolare del trattamento, ovvero all'esecuzione di misure precontrattuali adottate su istanza dell'interessato.



I NOSTRI PARTNER

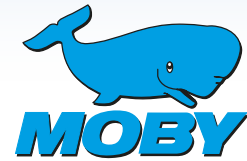

GiocoViaggi
TOUR & CRUISE OPERATOR

MONTAGNA COLLECTION

ESTATE 2023

AUSTRIA | TRENTINO | VALLE D'AOSTA | FRANCIA
HOTEL • APPARTAMENTI • BAITE • CHALETS • EXPERIENCE

GiocoViaggi
TOUR & CRUISE OPERATOR

CRUISE COLLECTION

2023-24

Alaska
Caraibi
Nord Europa
Mediterraneo
Traversate Atlantiche
Isole Britanniche
Australia

Asia
Antartide
Canale di Panama
Canada & New England
Giri del Mondo
Fiumi d'Europa

Carnival PRINCESS Holland America Line CUNARD SEABOURN
WINDSTAR CRUISES PONANT STARCLIPPER Silversea Cruises Quark Expeditions COSTA CRUISES



www.giocoviaggi.com